« Գ.Վ. ՇԻՆՆԱԽԱԳԻԾ » ՍՊԸ

« Г.В.ШИННАХАГИЦ » ООО

Շինարարություն՝ *«ՀՀ Արարատի մարզի Սիսի միջնակարգ դպրոց» ՊՈԱԿ-ի շենքի լոկալ ջեռուցման համակարգի կառուցման աշխատանքների նախագիծ*

Փուլ՝ *Աշխատանքային նախագիծ*

Պատվիրատու՝ *«ՀՀ Արարատի մարզի Սիսի միջնակարգ դպրոց» ՊՈԱԿ*

0841485
«ԱՐՄԱՆ-ԵՐԵՄ» ՍՊԸ
"АРМАН-ЕРЕМ" ООО
"ARMAN-EREM" LLC
ՓՈՐՁԱՔՆՆՈՒԹՅՈՒՆ

<<Գ.Վ. ՇԻՆՆԱԽԱԳԻԾ>> ՍՊԸ տնօրեն՝ ______________ Գ. Եղիազարյան

«ՀՀ Արարատի մարզի Սիսի միջնակարգ դպրոց» ՊՈԱԿ-ի տնօրեն՝ ______________ Ա. Բեգունց

Համաձայնեցված է՝

Մասիս համայնքի ղեկավար՝ ______________ Դ. Համբարձումյան

«____» ______________2023թ.

ՀԱՅԱՍՏԱՆԻ ՀԱՆՐԱՊԵՏՈՒԹՅԱՆ ՔԱՂԱՔԱՇԻՆՈՒԹՅԱՆ ԿՈՄԻՏԵ

ԼԻՑԵՆԶԻԱ

ՔՊԼ 16998

(լիցենզիայի համարը)

ՔԱՂԱՔԱՇԻՆԱԿԱՆ ՓԱՍՏԱԹՂԹԵՐԻ ԻՆԺԵՆԵՐԱԿԱՆ ԲԱԺԻՆՆԵՐԻ ՄՇԱԿՄԱՆ (ԲԱՑԱՌՈՒԹՅԱՄԲ ԿՈՆՍՏՐՈՒԿՏՈՐԱԿԱՆ ՄԱՍԻ, ԻՆՉՊԵՍ ՆԱԵՎ ՇԻՆԱՐԱՐՈՒԹՅԱՆ ԹՈՒՅԼՏՎՈՒԹՅՈՒՆ ՉՊԱՀԱՆՋՈՂ ԱՇԽԱՏԱՆՔՆԵՐԻ) ԳՈՐԾՈՒՆԵՈՒԹՅԱՆ

(գործունեության տեսակը)

Տրված է « 7 ՄԱՐՏԻ 2019թ.» « Գ.Վ.ՇԻՆՆԱԽԱԳԻԾ » ՍՊԸ ԱՐԱՐԱՏ, ՄՐԳԱՎԱՆ

(լիցենզիան տալու ամսաթիվը, իրավաբանական անձի անվանումն ու գտնվելու վայրը իսկ անհատ ձեռնարկատիրոջ համար ազգանունը, անունն ու բնակության վայրը)

Գործողության ժամկետը՝ ԱՆԺԱՄԿԵՏ

ՀՀ ՔԱՂԱՔԱՇԻՆՈՒԹՅԱՆ ԿՈՄԻՏԵԻ ՆԱԽԱԳԱՀ՝

(ստորագրություն) Կ.Տ.

Ա. ԴՈՒԼԱՐՅԱՆ

(անուն, ազգանուն)

ՀԱՅԱՍՏԱՆԻ ՀԱՆՐԱՊԵՏՈՒԹՅԱՆ

ՔԱՂԱՔԱՇԻՆՈՒԹՅԱՆ ԿՈՄԻՏԵ

Լ Ի Ց Ե Ն Զ Ի Ա Յ Ի   Ն Ե Ր Դ Ի Ր

ՔՊԼ N 16998 - 3

(լիցենզիայի և ներդիրի համարները)

« Գ.Վ.ՇԻՆՆԱԽԱԳԻԾ » ՍՊԸ

(կազմակերպության անվանումը և մասնագետի անձնագրային տվյալները)

ՀՌԻՓՍԻՄԵ ԳՈՒՐԳԵՆԻ ՄՈՒՐԱԴՅԱՆ AM0255170

(կազմակերպության անվանումը և մասնագետի անձնագրային տվյալները)

ԲՆԱԿԵԼԻ, ՀԱՍԱՐԱԿԱԿԱՆ, ԱՐՏԱԴՐԱԿԱՆ ՇԵՆՔԵՐԻ ՈՒ ՇԻՆՈՒԹՅՈՒՆՆԵՐԻ ՆԱԽԱԳԾԱՅԻՆ ՓԱՍՏԱԹՂԹԵՐԻ՝ ՕԴԱՓՈԽՈՒԹՅԱՆ, ՋԵՌՈՒՑՄԱՆ ԵՎ ՕԴԻ ԼԱՎՈՐԱԿՄԱՆ ՀԱՄԱԿԱՐԳԵՐ

(գործունեության տեսակը)

07. 03. 2019թ.

(տալու ամսաթիվը)

ԳՈՐԾՈՂՈՒԹՅԱՆ ԺԱՄԿԵՏԸ՝ ԱՆԺԱՄԿԵՏ

ՀՀ ՔԱՂԱՔԱՇԻՆՈՒԹՅԱՆ ԿՈՄԻՏԵԻ ՆԱԽԱԳԱՀ

(ստորագրությունը)

Կ. Տ.

Ա. ԴՈՒԼԱՐՅԱՆ

(անուն, ազգանուն)

Ներդիրը վավերական է լիցենզիայի առկայության դեպքում

ԿԵԴ - Ա3-003

ԱՐՏՈՆԱԳԻՐ

ԵՐՐՈՐԴ ԴԱՍ

ԵՆԹԱԴԱՍ «Ա3»

ԱՐԴՅՈՒՆԱԲԵՐԱԿԱՆ, ԲՆԱԿԵԼԻ, ՀԱՍԱՐԱԿԱԿԱՆ ՇԵՆՔԵՐԻ ԵՎ ՇԻՆՈՒԹՅՈՒՆՆԵՐԻ ՆԱԽԱԳԾՈՒՄ

ՃԱՐՏԱՐԱԳԵՏ - ԿՈՆՍՏՐՈՒԿՏՈՐ

ԵՂԻԱԶԱՐՅԱՆ ԳԱԳԻԿ ՀԱՐՈՒԹՅՈՒՆԻ

Սահմանափակումներ՝ Արդյունաբերական, էներգետիկական, բնակելի և հասարակական շենքեր և շինություններ՝ մինչև երկու վերգետնյա հարկով մինչև 9մ թռիչքով, որոնք համապատասխանում են II բարդության աստիճանին:

ՀԱՅԱՍՏԱՆԻ ՃԱՐՏԱՐԱՊԵՏՆԵՐԻ ՊԱԼԱՏ
ՆԱԽԱԳԱՀ Մ. ՍԻՆԱՍՅԱՆ

ՀՀ ՔԱՂԱՔԱՇԻՆՈՒԹՅԱՆ ԿՈՄԻՏԵԻ
ՆԱԽԱԳԱՀԻ ՊԱՐՏԱԿԱՆՈՒԹՅՈՒՆՆԵՐԸ
ԿԱՏԱՐՈՂ Ա. ԴՈՒԼԱՐՅԱՆ

ՏՐՎԱԾ Է 15.03.2019
ԱՆԺԱՄԿԵՏ

ԹԵՐԹԵՐԻ ԱՆՎԱՆԱՑԱՆԿ

Բացատրագիր

Նախագծման թույլտվություն 08.12.2023թ. № CPP0-0001-0115

Սեփականության վկայական N 792893

«Գազպրոմ Արմենիա» ՓԲԸ Արտաշատի ԳԳՄ-ի կողմից 08.12.2023թ. № 01-02/2385 գրությամբ տրված տեխնիկական պայման

ՋԵՌՈՒՑՄԱՆ ՀԱՄԱԿԱՐԳԻ ԿԱՌՈՒՑՄԱՆ ՆԱԽԱԳԻԾ

1. Առաջին հարկի հատակագիծ / չափագրություն/
2. Առաջին հարկի հատակագիծ / մակերեսներ/
3. Առաջին հարկի հատակագիծ / ջեռուցում/
4. Առաջին հարկի հատակագիծ / ջեռուցում/
5. Երկրորդ հարկի հատակագիծ / չափագրություն/
6. Երկրորդ հարկի հատակագիծ /մակերեսներ/
7. Երկրորդ հարկի հատակագիծ /մակերեսներ/
8. Երկրորդ հարկի հատակագիծ /մակերեսներ/
9. Ջեռուցման համակարգի տարածական գծապատկեր
10. Ջեռուցման համակարգի մասնագրեր
11. Կաթսայատան սխեմա

08414485
«ԱՐՄԱՆ-ԵՐԵՄ» ՍՊԸ
"АРМАН-ЕРЕМ" ООО
"ARMAN-EREM" LLC
ՓՈՐՁԱՔՆՆՈՒԹՅՈՒՆ

<<Գ.Վ. ՇԻՆՆԱԽԱԳԻԾ>> ՍՊԸ տնօրեն՝ Գ. Եղիազարյան

ԲԱՑԱՏՐԱԳԻՐ

«ՀՀ Արարատի մարզի Սիսի միջնակարգ դպրոց» ՊՈԱԿ-ի շենքի լոկալ ջեռուցման համակարգի կառուցման աշխատանքների նախագիծն իրականացված է հիմք ընդունելով ՀՀ Արարատի մարզի Մասիսի համայնքապետարանի կողմից 08.12.2023թ. տրված № CPP0-0001-0115 նախագծման թույլտվությունը և «Գազպրոմ Արմենիա» ՓԲԸ Արտաշատի ԳԳՄ-ի կողմից 08.12.2023թ. № 01-02/2385 գրությամբ տրված տեխնիկական պայմանը:

Նախագիծն իրականացված է ՀՀ օրենսդրությամբ սահմանված ստանդարտներին, նախագծման նորմերին, կանոններին, նախագծման թույլտվությանը համապատասխան:

Նախագծով նախատեսվում է իրականցնել «ՀՀ Արարատի մարզի Սիսի միջնակարգ դպրոց» ՊՈԱԿ-ի շենքի լոկալ ջեռուցման համակարգի կառուցման աշխատանքներ:

08414485
«ԱՐՄԱՆ-ԵՐԵՄ» ՍՊԸ
"АРМАН-ЕРЕМ" ООО
"ARMAN-EREM" LLC
ՓՈՐՁԱՔՆՆՈՒԹՅՈՒՆ

<<Գ.Վ. ՇԻՆՆԱԽԱԳԻԾ>> ՍՊԸ տնօրեն Գ. Եղիազարյան

«Գ.Վ. ՇԻՆՆԱԽԱԳԻԾ»
«Г.В. ШИННАХАГИЦ»
«G.V. SHINNAKHAGITS»
04219363

Ձև N 1-2

ՀԱՅԱՍՏԱՆԻ ՀԱՆՐԱՊԵՏՈՒԹՅՈՒՆ
ՆԱԽԱԳԾՄԱՆ ԹՈՒՅԼՏՎՈՒԹՅՈՒՆ

(ՃԱՐՏԱՐԱՊԵՏԱՀԱՏԱԿԱԳԾԱՅԻՆ ԱՌԱՋԱԴՐԱՆՔ)

Արարատի մարզ, Մասիս համայնք

(մարզ, համայնք)

N CPP0-0001-0115 08.12.2023թ.

Օբյեկտ

ԼՈԿԱԼ ՋԵՌՈՒՑՄԱՆ ՀԱՄԱԿԱՐԳ նախագծային փաստաթղթերի մշակման համար:

(օբյեկտի անվանումը, կառուցում, վերակառուցում, ուժեղացում, վերականգնում, գործառնական նշանակության փոփոխություն (հակիրճ բնորոշումը, հզորությունը,. ռիսկայնության աստիճանը /կատեգորիան/, նախագծման փուլերը և այլն)

Գտնվելու վայրը *Արարատի մարզ, Մասիս համայնք Սիս գյուղ, գ Սիս, 03-083-0010-0045*

(մարզի, համայնքի, փողոցի անվանումները, շենքի համարը, հողամասի ծածկագիրը)

Կառուցապատող ,,ՀՀ ԱՐԱՐԱՏԻ ՄԱՐԶԻ ՍԻՍԻ ՄԻՋՆԱԿԱՐԳ ԴՊՐՈՑ,, ՊՈԱԿ
Մասիս համայնք, գյուղ Սիս, 374, Abagyan73@mail.ru

(կազմակերպության անվանումը, գտնվելու վայրը, ֆիզիկական անձի անունը, ազգանունը, բնակության վայրը, հեռախոսահամարը, էլեկտրոնային հասցեն)

Առաջադրանքի տրամադրման հիմքը կառուցապատողի հայտը,անշարժ գույքի նկատմամբ իրավունքի պետական գրանցման N 792893 վկայականը, նախագծի էսքիզային առաջարկությունը

(կառուցապատման նպատակով ՀՀ օրենսդրությամբ սահմանված կարգով հողամասի տրամադրման, անշարժ գույքի փոփոխման իրավունքը հաստատող անհրաժեշտ փաստաթղթերը)

Առաջադրանքի գործողության ժամկետը մեկուկես տարի

(N1 Հավելվածի 32-րդ կետին համապատասխան)

ՆԱԽԱԳԾՎՈՂ ՀՈՂԱՄԱՍԻ ԲՆՈՒԹԱԳԻՐԸ

(աստղանիշով (*) նշված դրույթների գրաֆիկական արտացոլումը տրամադրվում է կից ներկայացվող ամփոփ սխեմայով՝ Մ 1:500)

1. Հողամասը գտնվում է
բնակավայրերի նպատակային նշանակության, հասարակական կառուցապատման գործառնական նշանակության հողամասերի մասում,գրանցված իրավունքի տեսակը՝սեփականություն,կադաստրային ծածկագիր 03-083-0010-0045

(հողամասի դիրքը քաղաքաշինական միջավայրում, դրա նպատակային և գործառնական նշանակությունը)

2. (*) Հողամասի չափերը

0,726 հա

(հողամասի սահմանները՝ կոորդինատային նշահարմամբ, մակերեսը (հա)

3. Հողամասի առկա վիճակը

կառուցապատված՝ 2431,9 քմ դպրոց,30,0 քմ զուգարան և 74,7 քմ կաթսայատուն

(ռելիեֆի բնութագիրը, շենքերի (այդ թվում՝ քանդման ենթակա) առկայությունը (օգտագործումը, նշանակությունը, հարկայնությունը, շինարարական նյութերը և այլն), կանաչապատումը, բարեկարգումը և այլն)

4. (*) Տրանսպորտային պայմանները

Համայնքային նշանակության ճանապարհ

(ճանապարհների առկայությունը, երկաթուղային տրանսպորտի մոտեցումները և այլն)

5. (*) Ինժեներական ցանցեր և սարքավորումներ (ջրամատակարարման, կոյուղու, գազամատակարարման, տաք ջրի մատակարարման, էլեկտրամատակարարման, էլեկտրոնային հաղորդակցության համակարգեր)

նախագծվող և կից տարածքներով անցնող ինժեներական գծեր,հաղորդակցուղիներ

(նախագծվող հողամասով կամ կից տարածքով անցնող ինժեներական ենթակառուցվածքները, այդ թվում՝ ստորգետնյա)

6. (*) Կից հողամասեր

(կից հողօգտագործումների անվանումը և դրանց սահմանները՝ համ ձայն ներկայացված սխեմայի)

7. Բնության հատուկ պահպանվող և (կամ) պատմամշակութային հուշարձանների տրածքներ (պահպանական գոտիներ)

չկան

(հուշարձանի անվանումը, կարգավիճակը և այլն)

8. (*) Հատակագծային սահմանափակումներ

(տեղանքում գործող արտադրական, պաշտպանվող օբյեկտների, ինժեներատրանսպորտային ենթակառուցվածքների և այլ օբյեկտների նկատմամբ սահմանափակումները, այդ թվում՝ սերվիտուտները)

ՆԱԽԱԳԾԱՅԻՆ ՊԱՀԱՆՋՆԵՐ

(աստղանիշով (*) նշված դրույթների գրաֆիկական արտացոլումը տրամադրվում է կից ներկայացվող ամփոփ սխեմայով՝ Մ 1:500)

9. Ճարտարապետահատակագծային պահանջներ

մշակել լոկալ ջեռուցման համակարգի կառուցման աշխատանքային նախագիծ՝ անշարժ գույքի սեփականության իրավունքի գրանցված վկայականում ամրագրված հողամասի սահմաններում

(ելնելով Հայաստանի Հանրապետության օրենսդրության և նորմատիվատեխնիկական փաստաթղթերի պահանջներից, առկա քաղաքաշինական ծրագրային փաստաթղթերի դրույթներից կամ դրանց բացակայության դեպքում՝ կազմավորված (կազմավորվող) քաղաքաշինական միջավայրի պայմաններից)

9.1. (*) օբյեկտի հեռավորությունը կարմիր գծից (մետր)

ըստ էսքիզային առաջարկության

9.2. (*) հեռավորությունը հարևան հողակտորներից (օբյեկտներից) (մետր)

ըստ էսքիզային առաջարկության

9.3. թույլատրելի բարձրությունը (մետր)

ըստ էսքիզային առաջարկության

9.4. կառուցապատման խտության գործակիցը (կառույցի (կառույցների) ընդհանուր մակերեսի հարաբերությունը հողամասի մակերեսին)

ըստ էսքիզային առաջարկության

9.5. կառուցապատման տոկոսը /կառուցապատվող (անջրանցիկ) տարածքի հարաբերությունը հողամասի մակերեսին՝ տոկոսներով (%)/

ըստ էսքիզային առաջարկության

9.6. կանաչապատման տոկոսը (կանաչապատ տարածքի հարաբերությունը հողամասի մակերեսին տոկոսներով (%)

բստ էսքիզային առաջարկության

9.7. այլ պահանջներ

հաշվի առնելով նորմատիվային պահանջները ջրահեռացումը նախատեսել կազմակերպված,բացառելով դեպի հարևան տարածքներ անձրևաջրերի հոսքը

10. Հողամասում գտնվող շենքերի ու շինությունների քանդման կամ տեղափոխման (ապամոնտաժման) պայմանները և աշխատանքների հերթականությունը

----

11. Ստորգետնյա, կիսանկուղի և առաջին հարկերի տարածքների օգտագործման պայմանները

-----

12. (*) Ինժեներական ցանցեր և սարքավորումներ

Պահանջներ՝ գոյություն ունեցող և նախագծվող ենթակառուցվածքների ու ցանցերի նկատմամբ

12.1. (*) ջրամատակարարում, կոյուղի, տաք ջրի մատակարարում

Պցվում է Նախքան աշխատանքային նախագիծ ներկայացնելը ստանալ Վեոլիա ջրի տեխպայմանի համաձայնությունը

(համաձայն մատակարարող կազմակերպության տեխնիկական պայմանների)

12.2. (*) էլեկտրամատակարարում

Պցվում է Նախքան աշխատանքային նախագիծ ներկայացնելը ստանալ ՀԷՑ տեխպայմանի համաձայնությունը

(համաձայն մատակարարող կազմակերպության տեխնիկական պայմանների)

12.3. (*) գազամատակարարում

Պցվում է Նախքան աշխատանքային նախագիծ ներկայացնելը ստանալ Գազպրոմ Արմենիա տեխպայմանի համաձայնությունը

(համաձայն մատակարարող կազմակերպության տեխնիկական պայմանների)

12.4. (*) էլեկտրոնային հաղորդակցության մալուխատար կոյուղու (ներառյալ դիտահորը) տեղադիրքը

Պցվում է Նախքան աշխատանքային նախագիծ ներկայացնելը ստանալ Վեոն արմենիա տեխպայմանի համաձայնությունը

(համաձայն N1 Հավելվածի 58-րդ կետի 2-րդ ենթակետով սահմանված ելակետային տվյալների)

12.5. թույլ հոսանքներ

չկան

12.6. աղբահանություն

համաձայն համայնքապետարանի հետ կնքված պայմանագրի

13. Տարածքի ինժեներական նախապատրաստում

տարածքը նախապատրաստել շինարարությունը սկսելու համար

(ռելիեֆի կազմակերպման, ջրահեռացման, ինժեներական պաշտպանության միջոցառումները)

14. Բարեկարգում

կառուցապատումից ազատ տարածքը բարեկարգել

(լանդշաֆտային պլանավորման վերաբերյալ պահանջները, կանաչապատում, ճարտարապետական փոքր ձևեր, ցանկապատում, գովազդ և այլն)

15. Շինարարական նյութեր

(շինարարական նյութերի օգտագործման վերաբերյալ առաջարկությունները)

16. Պաշտպանական կառույցներ

(արտակարգ իրավիճակներում մարդկանց և օբյեկտների պաշտպանության միջոցառումները)

17. Հակահրդեհային պահանջներ

ապահովել հակահրդեհային նորմատիվային պահանջները

(հակահրդեհային անվտանգության ապահովման միջոցառումները)

18. Հաշմանդամների և բնակչության սակավաշարժ խմբերի պաշտպանության միջոցառումներ

----

19. Շրջակա միջավայրի պահպանում

պահպանել շրջակա միջավայրի ախտոտումը վտանգավոր նյութերից

(շրջակա միջավայրը վտանգավոր ազդեցությունից բացառելու միջոցառումները)

20. Շինարարության կազմակերպում

մշակել շինարարական աշխատանքների կազմակերպման նախագիծ՝ նկատի ունենալով ՀՀ կառավարության 12,04,2001թ հ,286 որոշմամբ հաստատված կարգի 44-րդ կարգի ԺԲ ենթակետի և 44,1 կետի պահանջները

(առաջարկություններ շինարարության հետ կապված անբարենպաստ ազդեցության բացառման, քաղաքային տնտեսության և տրանսպորտի անխափան աշխատանքի ապահովման վերաբերյալ)

21. Առաջադրանքի գործողության ժամկետը և նախագծի մշակման փուլերը

մեկուկես տարի մեկ փուլով,աշխատանքային նախագիծ

(նշվում են առաջադրանքի գործողության ժամկետը և նախագծի մշակման փուլերը)

ԼՐԱՑՈՒՑԻՉ ՊԱՅՄԱՆՆԵՐ

22. Նախագծային փաստաթղթերի փորձաքննությանը ներկայացվող պահանջներ

ՀՀ կառավարության 2015 թվականի մարտի 19-ի N 596-Ն որոշման հավելված N 2-ի համաձայն՝պարզ փորձաքննություն

(Հայաստանի Հանրապետության օրենսդրությամբ սահմանված փորձաքննության տեսակը կամ նախագծողի երաշխավորագիրը՝ հղում կատարելով համապատասխան իրավական ակտին)

23. Միջանկյալ համաձայնեցում

Համաձայնեցնել Մասիս համայնքի ղեկավարի հետ

(իրավասու մարմնի կամ Հայաստանի Հանրապետության օրենսդրությամբ նախատեսված դեպքերում շահագրգիռ մարմինների հետ էսքիզային նախագծի նախնական համաձայնեցում, նշվում է նաև առաջադրանքի փոփոխման հնարավորությունը՝ N1 Հավելվածի 89-րդ կետով նախատեսված դեպքում)

24. Հասարակական քննարկումներ

(Հայաստանի Հանրապետության օրենսդրությամբ սահմանված դեպքերում և կարգով)

25. Համաձայնեցումների կամ մասնագիտական եզրակացությունների ստացում

Համաձայնեցնել Մասիս համայնքի ղեկավարի հետ

(նշվում են տվյալ օբյեկտի համաձայնեցման՝ օրենքով սահմանված պահանջները՝ հուշարձանների ու բնության պահպանության և այլ լիազորված մարմինների հետ, ինչպես նաև N1 Հավելվածի 56-րդ կետով սահմանված դեպքերում՝ ինժեներական ենթակառուցվածքի սեփականատիրոջ (օգտագործողի) հետ)

26. Փոստային բաժանորդային պահարանների տեղադրում

------

27. Այլ պայմաններ

Նախագծի կազմը և բովանդակությունը համապատասխանեցնել ՀՀ կառավարությանն առընթեր քաղաքաշինության պետական կոմիտեի նախագահի 11,09,2017թ,բնակելի հասարակական,արտադրական շենքերի և շինությունների նախագծային փաստաթղթերի կազմը և բովանդակությունը սահմանող կանոնները և ՀՀ քաղաքաշինության նախարարի 29,11,2006թ հ/ 273-Ն հրամանն ուժը կորցրած ճանաչելու մասին հ 128-Ն հրամանով հաստատված դրույթներին:

ՄԱՍԻՍ ՀԱՄԱՅՆՔԻ

ՂԵԿԱՎԱՐ

11.12.2023

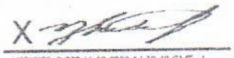

VERIFIED OCSP 11.12.2023 14:38:40 GMT+4

Подписано: HAMBARDZUMYAN DAVIT 1708860835

Դավիթ Համբարձումյան

[illegible] ԳՐԱՆՑՎԱԾ Է [illegible] ԻՐԱՎՈՒՆՔՈՎ
(սեփականության (օգտագործման)

[illegible]
(սեփականատիրոջ (օգտագործողի) անունը (անվանումը)
[illegible]

[illegible]
(անշարժ գույքի գտնվելու վայրը (հասցեն), անվանումը)
[illegible] ՆԿԱՏՄԱՄԲ
[illegible] 25.08.01թ. №774 [illegible] 27.12.01թ.
(անշարժ գույքի ձեռքբերման իրավունքը հաստատող փաստաթղթի անվանումը)
[illegible] ՀԻՄԱՆ ՎՐԱ
[illegible]

ԳՐԱՆՑՎԱԾ Է ՀԱՅԱՍՏԱՆԻ ՀԱՆՐԱՊԵՏՈՒԹՅԱՆ ԿԱՌԱՎԱՐՈՒԹՅԱՆՆ ԱՌԸՆԹԵՐ ԱՆՇԱՐԺ ԳՈՒՅՔԻ ԿԱԴԱՍՏՐԻ ՊԵՏԱԿԱՆ ԿՈՄԻՏԵԻ, ԳՈՒՅՔԻ ՆԿԱՏՄԱՄԲ ԻՐԱՎՈՒՆՔՆԵՐԻ ՊԵՏԱԿԱՆ ԳՐԱՆՑՄԱՆ ՄԻԱՍՆԱԿԱՆ 03-053-1-1 ՄԱՏՅԱՆԻ 00002 ՀԱՄԱՐԻ ՏԱԿ:

ՎԿԱՅԱԿԱՆԸ ԿԱԶՄՎԱԾ Է ԵՐԿՈՒ ՕՐԻՆԱԿԻՑ. ՄԵԿԸ ՏՐՎՈՒՄ Է ՍԵՓԱԿԱՆԱՏԻՐՈՋԸ (ՕԳՏԱԳՈՐԾՈՂԻՆ), ՄՅՈՒՍԸ ՊԱՀՎՈՒՄ Է ՀԱՅԱՍՏԱՆԻ ՀԱՆՐԱՊԵՏՈՒԹՅԱՆ ԿԱՌԱՎԱՐՈՒԹՅԱՆՆ ԱՌԸՆԹԵՐ ԱՆՇԱՐԺ ԳՈՒՅՔԻ ԿԱԴԱՍՏՐԻ ՊԵՏԱԿԱՆ ԿՈՄԻՏԵԻ ՏԱՐԱԾՔԱՅԻՆ ՍՏՈՐԱԲԱԺԱՆՈՒՄՈՒՄ:

ՀԱՅԱՍՏԱՆԻ ՀԱՆՐԱՊԵՏՈՒԹՅԱՆ ԿԱՌԱՎԱՐՈՒԹՅԱՆՆ ԱՌԸՆԹԵՐ ԱՆՇԱՐԺ ԳՈՒՅՔԻ ԿԱԴԱՍՏՐԻ ՊԵՏԱԿԱՆ ԿՈՄԻՏԵԻ ՏԱՐԱԾՔԱՅԻՆ ՍՏՈՐԱԲԱԺԱՆՄԱՆ

ՂԵԿԱՎԱՐ [illegible]
(ստորագրությունը)

Կ. Տ.

«18» [illegible] 200[illegible] թ.

792893

[illegible] համարը

ՇԵՆՔԻ ՀԱՏԱԿԱԳԻԾԸ

Մ 1:500

(մասշտաբը)

2-րդ ՀԱՐԿ

H = 3.3

h = 3.0

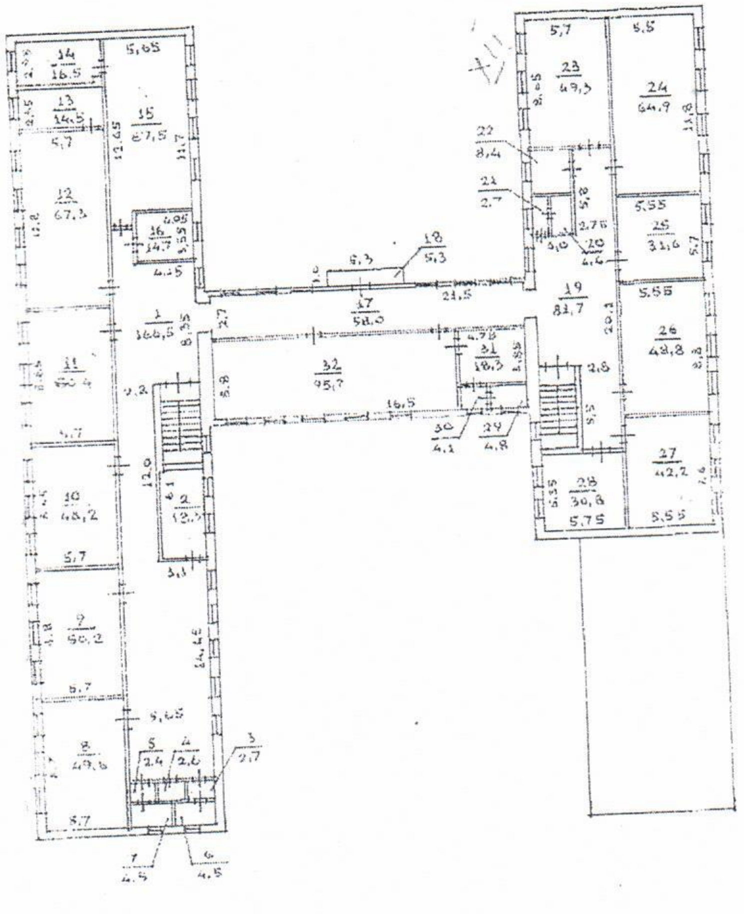

Ստորաբաժանման ղեկավար ____________ Ս. Հարությունյան

(ստորագրություն)

Կատարող ____________ Ա. Մանուկյան

(ստորագրություն)

ՇԵՆՔԻ ՀԱՏԱԿԱԳԻԾԸ

Մ 1:500
(մասշտաբը)

1. ՄԻՋՆԱԿԱՐԳ ԴՊՐՈՑ

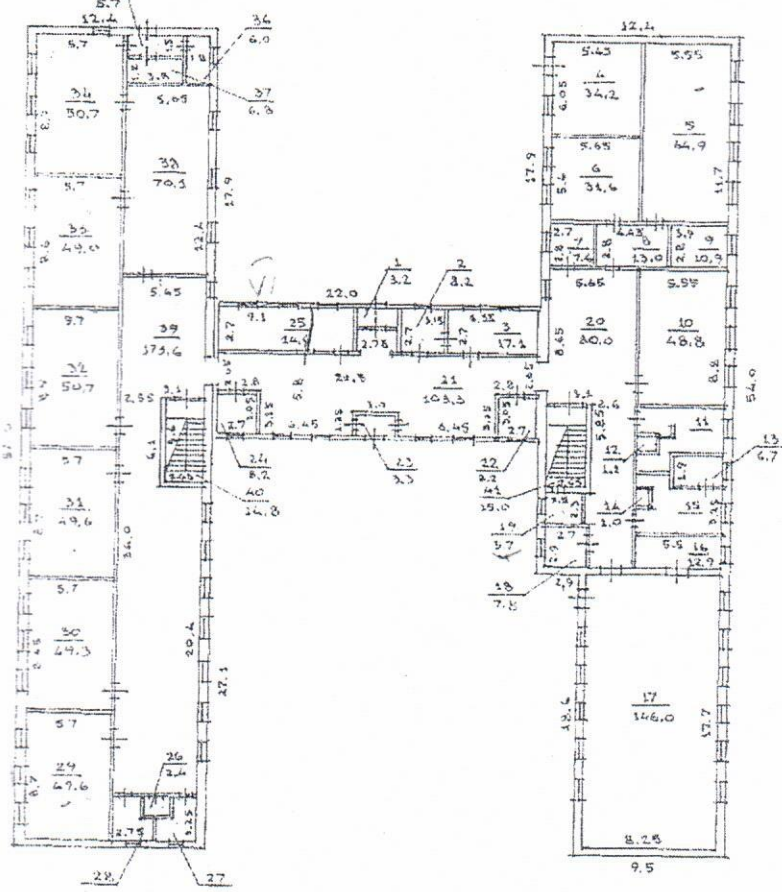

1-ին հարկ
H: 3.8
h: 3.0
d: 0.5÷0.1

Կատարող ____________ Ա. [illegible]
(ստորագրությունը)

ՇԵՆՔԻ ՀԱՏԱԿԱԳԻԾԸ

Մ 1:500
(մասշտաբը)

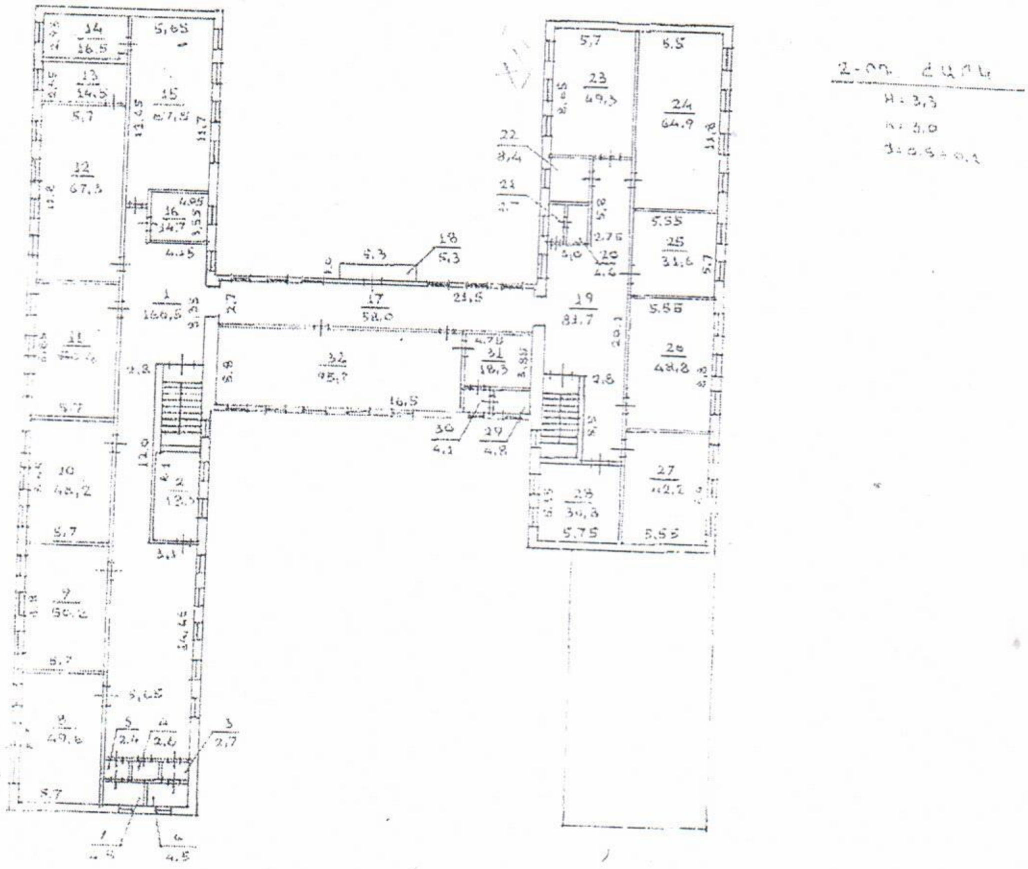

Ստորաբաժանման ղեկավար ______ Ս. Հարությունյան
(ստորագրություն)

Կատարող ______ Ա. Մանուկյան
(ստորագրություն)

ՀՈՂԱՄԱՍԻ ՏՎՅԱԼՆԵՐԸ

ԱԴԱՍՏՐԱՅԻՆ ՀԱՄԱՐԸ 03-083-010-045

ՊԱՏԱԿԱՅԻՆ ՆՇԱՆԱԿՈՒԹՅՈՒՆԸ բնակավայրերի

ԳՏԱԳՈՐԾՄԱՆ ՆՊԱՏԱԿԸ հասարակական կառուցապատման

ՈՂԱՄԱՍԻ ՉԱՓԸ (հա) 0.726

ՐԱՎՈՒՆՔԻ ՏԵՍԱԿԸ սեփականություն (մասնավոր) օգտագործման

ՇԵՆՔԻ ՏՎՅԱԼՆԵՐԸ

ԱԴԱՍՏՐԱՅԻՆ ՀԱՄԱՐԸ 010-045-001

ՊԱՏԱԿԱՅԻՆ ՆՇԱՆԱԿՈՒԹՅՈՒՆԸ հասարակական

ԳՏԱԳՈՐԾՄԱՆ ՆՊԱՏԱԿԸ շենք

ԱԿԵՐԵՍԸ (քառ. մ.) 2439

ՐԱՎՈՒՆՔԻ ՏԵՍԱԿԸ սեփական սեփականություն

ՇԻՆՈՒԹՅԱՆ ՏՎՅԱԼՆԵՐԸ

Հ/Հ	ԿԱԴԱՍՏՐԱՅԻՆ ՀԱՄԱՐԸ	ՕԳՏԱԳՈՐԾՄԱՆ ՆՊԱՏԱԿԸ	ՄԱԿԵՐԵՍԸ (քառ. մ.)	ԻՐԱՎՈՒՆՔԻ ՏԵՍԱԿԸ
2	010-045-002	կաթսայատուն	30.0	սեփ. սեփ.
3	010-045-003	կարգավարական	74.7	սեփ. սեփ.

ացուցիչ նշումներ, փոփոխություններ հասարակական - ներքին

Կատարողներ՝

(ստորագրությունները)

Закрытое акционерное общество
«Газпром Армения»
(ЗАО «Газпром Армения»)

Арташатский ФГГ

ул. Мясникяна, 154, Арташат, Араратская область
Республика Армения, 0703
тел.: (374 10) 294-158, факс: (374 235) 2-05-68
e-mail: artashat@gazpromarmenia.am, gazpromarmenia.am

«Գազպրոմ Արմենիա»
փակ բաժնետիրական ընկերություն
(«Գազպրոմ Արմենիա» ՓԲԸ)

Արտաշատի ԳԳՄ

0703, ՀՀ, Արարատի մարզ,
ք.Արտաշատ, Մյասնիկյան 154
հեռ.՝ (374 10) 294-158, ֆաքս՝ (374 235) 2-05-68
էլ.փոստ՝ artashat@gazpromarmenia.am, gazpromarmenia.am

«08» 12 2023 г. № 01-02/2385

<<ՀՀ Արարատի մարզի Միսի
միջնակարգ դպրոց>> ՊՈԱԿ տնօրենի ժ/պ՝
Աննա Բեգունցին

<<Գազպրոմ Արմենիա>>ՓԲԸ Արտաշատի ԳԳՄ-ն թույլատրում է պատվիրատուի միջոցներով, պայմանագրային կարգով՝ մասնաճյուղի կողմից առաջադրված ելակետային տվյալներին համապատասխան արտոնագիր ունեցող կազմակերպությունների միջոցով կազմել ՀՀ, Արարատի մարզ, Մասիս համայնք, Միս բնակավայր, Մասիսի խճուղի, թիվ 12 հասցեում գտնվող՝ <<ՀՀ Արարատի մարզի Միսի միջնակարգ դպրոց>> ՊՈԱԿ-ին պատկանող, շինության գազիֆիկացման նախագծա-նախահաշվային փաստաթղթերը և իրականացնելու շին. հավաքակցման աշխատանքները՝ մասնաճյուղի կողմից համաձայնեցված և վերահսկողությունն իրականացնող իրավասու մարմիններում գրանցված նախագծով: Գազամատակարարումը կիրականացվի սահմանված կարգով՝ շին. մոնտաժային աշխատանքների ավարտից, գազահամակարգը շահագործման ընդունելուց, գազի թողարկման թույլտվությունը ստանալուց հետո՝ ապահովելով գազի տնտեսությունում անվտանգության կանոնները:

Առդիր՝ 2 էջ:

Տնօրեն՝ Է. Ավոյան

Կատ. Ն. Մելքոնյան
Հեռ. (0235) 2-05-68

Հաստատում եմ՝
«Գազպրոմ Արմենիա» ՓԲԸ
Արտաշատի ԳԳՄ
Տնօրենի տեղակալ-
Գլխավոր ճարտարագետ
Ն. Մելքոնյան
(ստորագրությունը) (անունը, ազգանունը)
<<08>> Դեկտեմբեր 2023թ.

ԵԼԱԿԵՏԱՅԻՆ ՏՎՅԱԼՆԵՐ

ՀՀ, Արարատի մարզ, Մասիս համայնք, Միս բնակավայր, Մասիսի խճուղի, թիվ 12 հասցեում գտնվող՝ <<ՀՀ Արարատի մարզի Միսի միջնակարգ դպրոց>> ՊՈԱԿ-ին պատկանող, շինության գազիֆիկացում

(օբյեկտի անվանումը և հասցեն)

Գործող գազատար	Ելակետային տվյալներ
• անվանումը	Մասիսի խճուղով անցնող մ/ճ վ/գ գազատարից
• միացման կետը (կետերը)	Ըստ սխեմայի
• նվազագույն և առավելագույն ճնշումները միացման կետում (կետերում) (Pmin - Pmax) (կգ/սմ^2)	1.1-1.3
• գազատարի տրամագիծը (մմ)	108
Գազիֆիկացվող Օբյեկտ	-
• օգտագործման նպատակը	Ոչ կենցաղային
• առավելագույն հզորությունը (գազի առավելագույն ժամային ծախսը) միացման կետում (կետերում) (մ^3/ժամ)	36.21
• հեռավորությունը միացման կետից (մ)	50
• գազի հաշվառման սարք (համապատասխան էլեկտրոնային ճշտիչով)	Գազասպառման ծավալներին համապատասխան էլեկտրոնային ճշտիչով գազի հաշվառման սարքի տեղադրում
Լրացուցիչ պայմաններ	-
• այլընտրանքային վառելիքի պաշարի նախատեսում	1 ամսվա
• գործողության ժամկետը	1 տարի
• Օբյեկտի առանձնահատկությամբ պայմանավորված այլ պայմաններ	Գազասպառման ծավալներին համապատասխան ճնշման կարգավորիչի տեղադրում
• Այլ պահանջներ	հաշվիչ-հանգույցը տեղադրել տարածքից դուրս տեսանելի վայրում, տեղադրվող սարքավորումները լինեն գործարանային արտադրության

Ելակետային տվյալները տրամադրվում են 19 մարտի 2015 թվականի N 596-Ն որոշմամբ հաստատված ՙՀայաստանի հանրապետությունում կառուցապատման նպատակով թույլտվությունների և այլ փաստաթղթերի տրամադրման կարգը հաստատելու և Հայաստանի Հանրապետության կառավարության մի շարք որոշումներ ուժը կորցրած ճանաչելու մասին՚ կարգի համաձայն ճարտարապետահատակագծային առաջադրանքի ձևավորման նպատակով:

ՇՏ բաժնի պետ ____________ Ք. Մարտիրոսյան

Կազմեց ____________ Օ. Սահակյան

(ստորագրությունը) (անունը, ազգանունը)

• Ծանոթություն՝ ելակետային տվյալների տրամադրման համար ~~կազմված և~~ դիմող անձի հետ համատեղ հաստատված ջերմոտեխնիկական ցուցանիշներ չեն պահանջվում:

Օբյեկտի գազասպառման համակարգը գազամատակարարման ցանցին միացման սխեմա

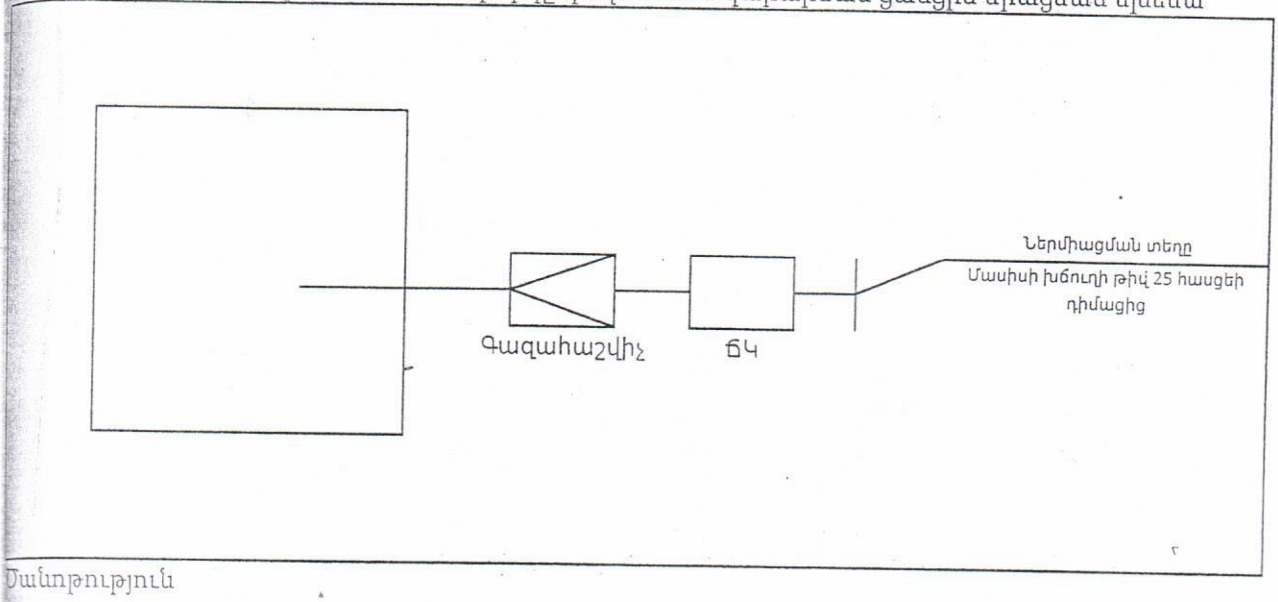

Ծանոթություն

1. Անհատույց օգտագործման պայմանագրերով շահագործվող գազատարներին գազասպառողների (Օբյեկտների) միացման իրավունքը պատկանում է «Գազպրոմ Արմենիա» ՓԲԸ:

2. էներգետիկայի բնագավառում գործունեություն իրականացնող անձանց և սպառողների միջին ու բարձր ճնշման գազի համակարգերի՝ նոր կառուցվող և վերակառուցվող էներգատեղակայանքների գործարկումն իրականացվում է լիազոր մարմնի կողմից տրված գործարկման եզրակացության՝ գործարկման թույլտվության առկայության դեպքում:

3. Օբյեկտի գազասպառման համակարգի միացումը գազամատակարարման ցանցերին իրականացվում է նախագծանախահաշվային փաստաթղթերին շինհավաքակցման աշխատանքների ամբողջությամբ համապատասխանության դեպքում:

4. ______________________________

____

Տ բաժնի պետ ______________ Ք. Մարտիրոսյան
(ստորագրությունը) (անունը, ազգանունը)

Կազմեց ______________ Օ. Սահակյան
(ստորագրությունը) (անունը, ազգանունը)

ԱՌԱՋԻՆ ՀԱՐԿԻ ՀԱՏԱԿԱԳԻԾ / ՉԱՓԱԳՐՈՒԹՅՈՒՆ/

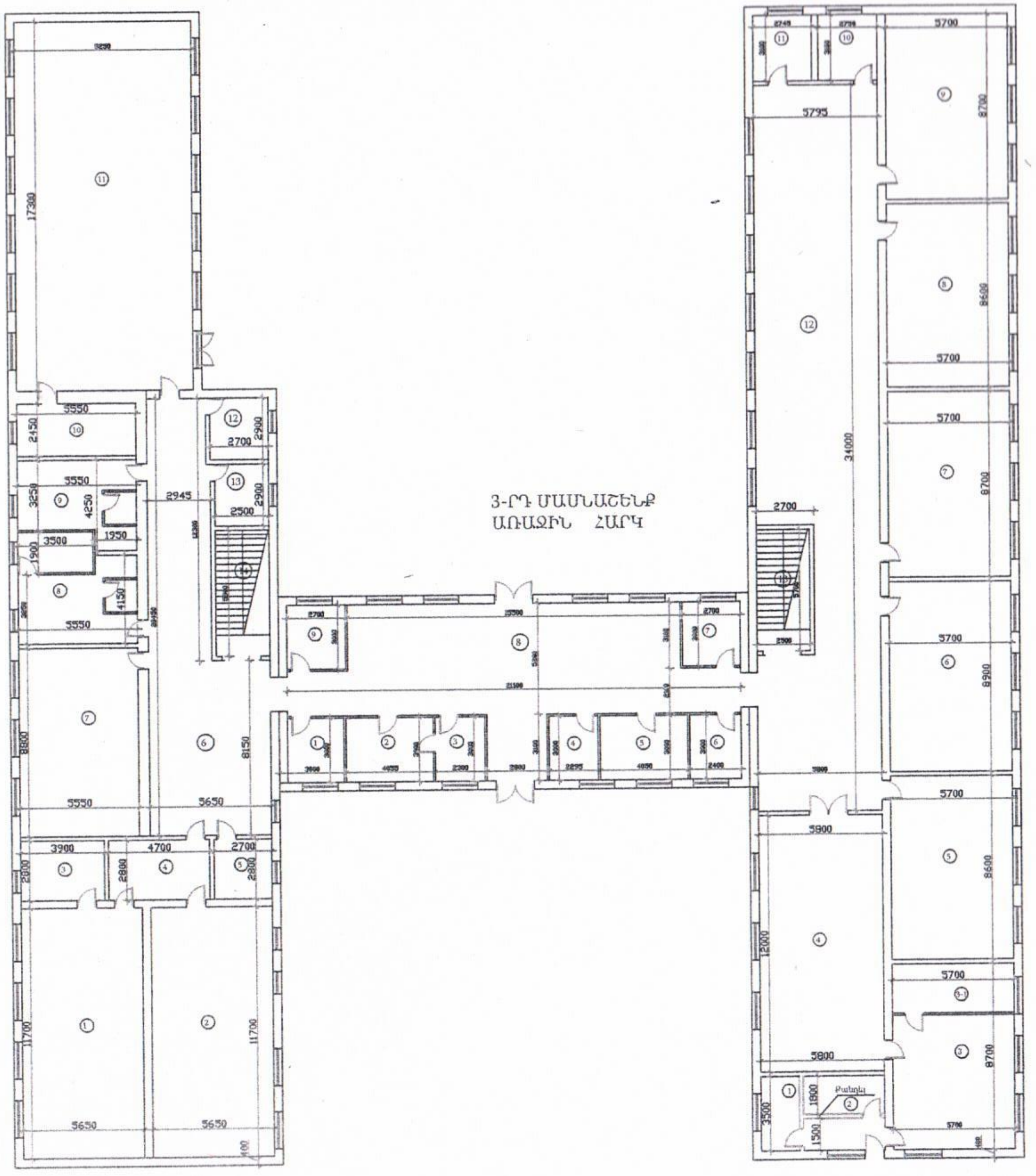

08414485
«ԱՐՄԱՆ-ԵՐԵՄ» ՍՊԸ
"АРМАН-ЕРЕМ" ООО
"ARMAN-EREM" LLC
ՓՈՐՁԱԳՆՈՒԹՅՈՒՆ

Տնօրեն	Գ. Եղիազարյան	<<22 Արարատի մարզի Սիսի միջնակարգ դպրոց>> ՊՈԱԿ-ի շենքի լրկալ ծեռուցման համակարգի կառուցման աշխատանքների նախագիծ	
Ճարտարագետ	Գ. Եղիազարյան		
Ճարտարապետ	Վ. Մանոյան	Կառուցապատող <<Սիսի միջնակարգ դպրոց>> ՊՈԱԿ	Փուլ: Ա Ն; Թերթ: 1; Թերթեր:
Ճարտարագետ	Հ. Մուրադյան	Առաջին հարկի հատակագիծ /չափագրություն/	<<Գ Վ ՇԻՆՆԱԽԱԳԻԾ>> Ս Պ Ը

ԱՌԱՋԻՆ ՀԱՐԿԻ ՀԱՏԱԿԱԳԻԾ / ՄԱԿԵՐԵՍՆԵՐ/

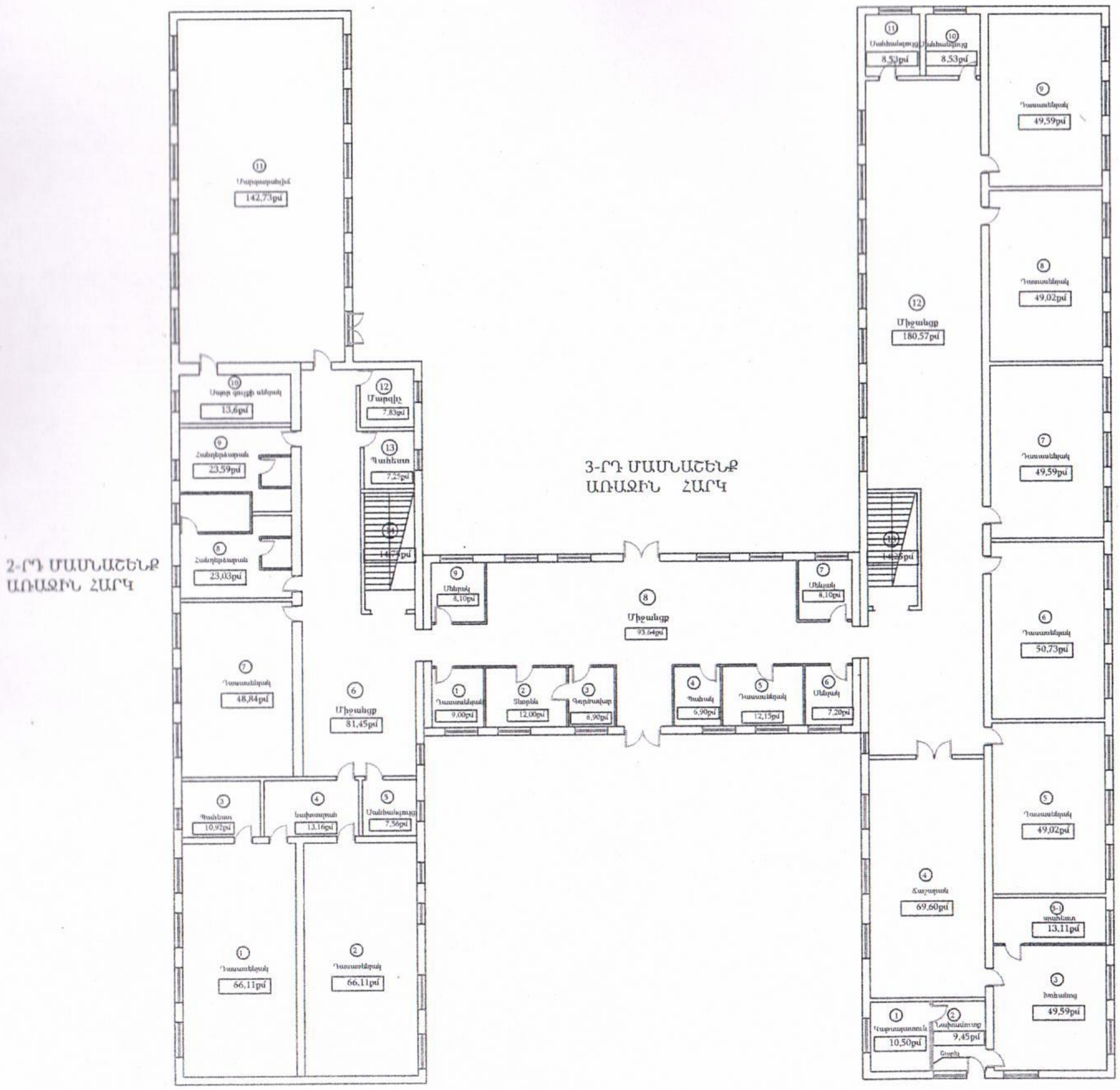

08414485
«ԱՐՄԱՆ-ԷՐԵՄ» ՍՊԸ
"АРМАН-ЕРЕМ" ООО
"ARMAN-EREM" LLC
ՓՈՐՁԱՔՆՆՈՒԹՅՈՒՆ

Տնօրեն	[illegible]	<<ՀՀ Արարատի մարզի Մխչի միջնակարգ դպրոց>> ՊՈԱԿ-ի շենքի լոկալ ջեռուցման համակարգի կառուցման աշխատանքների նախագիծ
Ճարտարագետ	[illegible]	
Ճարտարապետ	Վ. Մանուկյան	Կառուցապատող <<Մխչի միջնակարգ դպրոց>> ՊՈԱԿ
Ճարտարագետ	Հ. Մուրադյան	Առաջին հարկի հատակագիծ /մակերեսներ/

Փուլ	Թերթ	Թերթեր
Ա Ն	2	

<<Գ. Վ. ՇԻՆՆԱԽԱԳԻԾ>>
Ս ՊԸ

ԱՌԱՋԻՆ ՀԱՐԿԻ ՀԱՏԱԿԱԳԻԾ /ՋԵՌՈՒՑՈՒՄ/

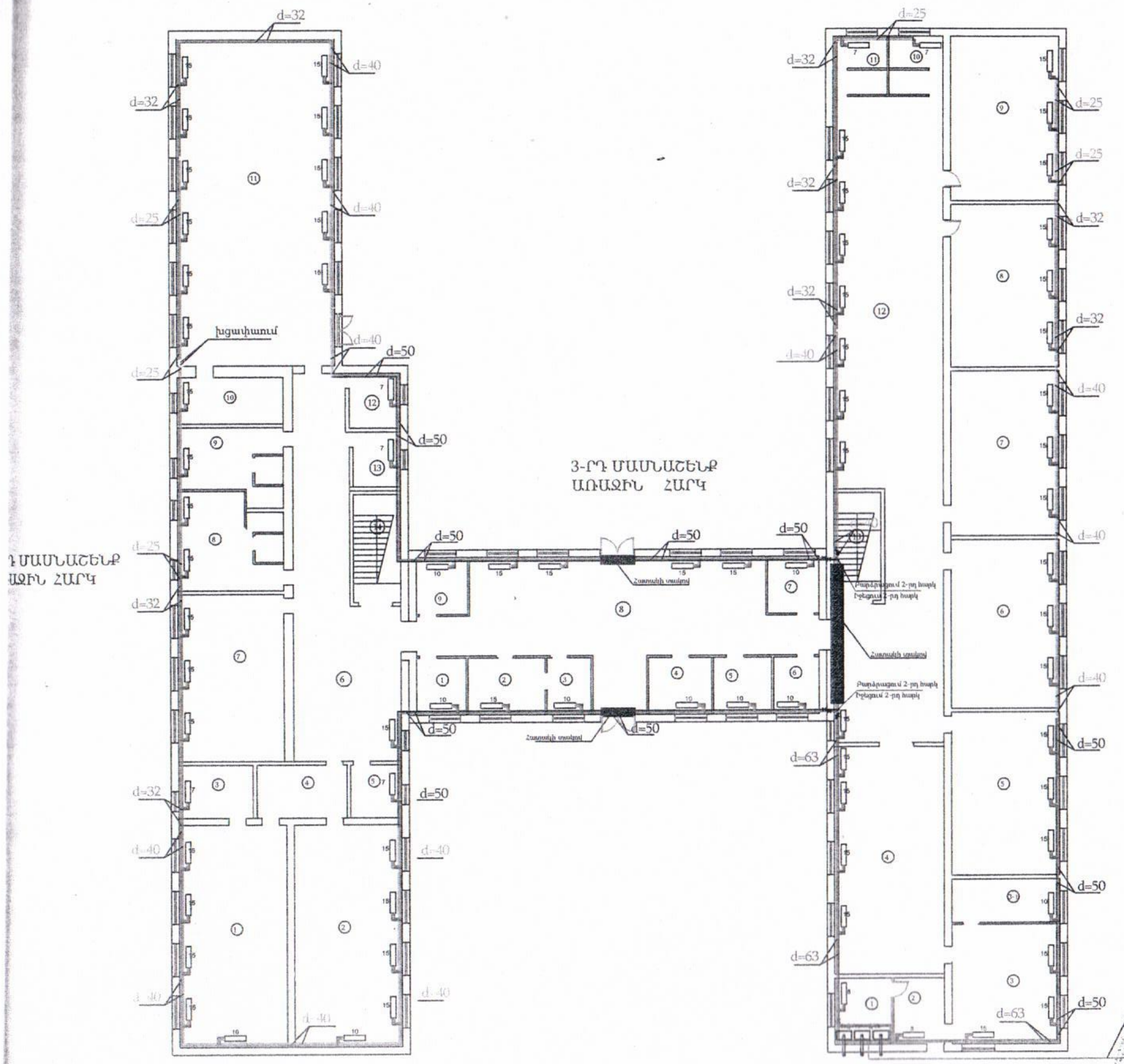

ՊԱՅՄԱՆԱԿԱՆ ՆՇԱՆՆԵՐ

d=20
d=25
d=32
d=40
d=50
d=63

08414485
«ԱՐՄԱՆ-ԷՐԵՄ» ՍՊԸ
"ARMAN-EREM" OOO
"ARMAN-EREM" LLC
ՓՈՐՁԱԳԻՏՈՒԹՅՈՒՆ

ջեռուցման մարտկոցի հանգույց

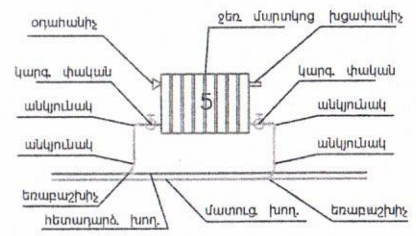

Տնօրեն	Գ. Եղիազարյան	<<ՀՀ Արարատի մարզի Սիսի միջնակարգ դպրոց>> ՊՈԱԿ-ի շենքի լոկալ ջեռուցման համակարգի կառուցման աշխատանքների նախագիծ			
Ճարտարագետ	Ք. Եղիազարյան				
Ճարտարապետ	Վ. Մելքոնյան	Կառուցապատող <<Սիսի միջնակարգ դպրոց>> ՊՈԱԿ	Փուլ	Թերթ	Թերթեր
			Ա Ն	3	
Հարտարագետ	Հ. Մելքոնյան	Առաջին հարկի հատակագիծ /ջեռուցում/	<<Գ. Վ. ՇԻՆՆԱԽԱԳԻԾ>> Ս Պ Ը		

ԱՌԱՋԻՆ ՀԱՐԿԻ ՀԱՏԱԿԱԳԻԾ / ՋԵՌՈՒՑՈՒՄ/

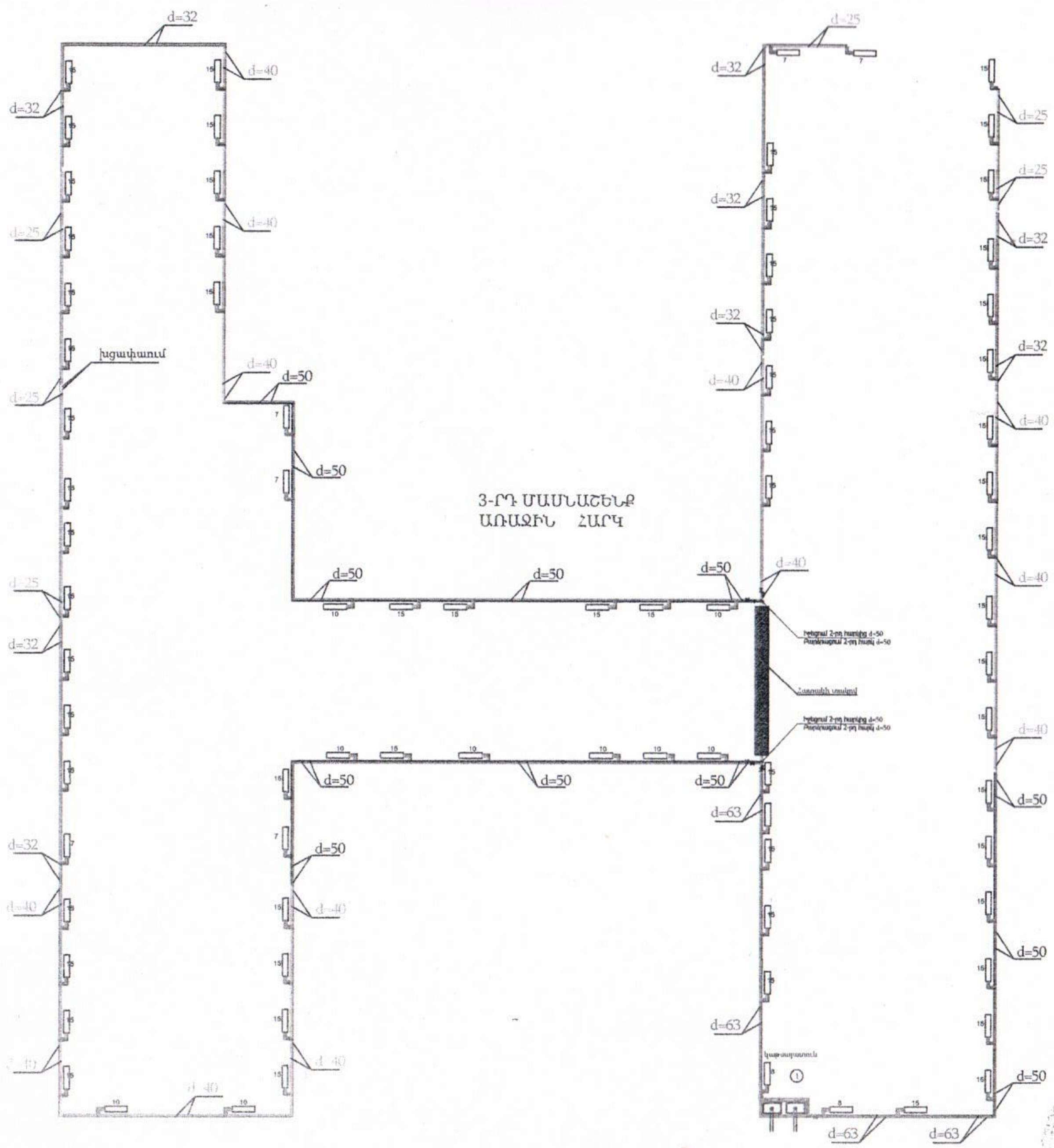

ՊԱՅՄԱՆԱԿԱՆ ՆՇԱՆՆԵՐ

d=20

d=25

d=32

d=40

d=50

d=63

08414485
«ԱՐՄԱՆ-ԷՐԵՄ» ՍՊԸ
"APMAN-EREM" OOO
"ARMAN-EREM" LLC
ՓՈՐՁԱՔՆՆՈՒԹՅՈՒՆ

ջեռուցման մարտկոցի հանգույց

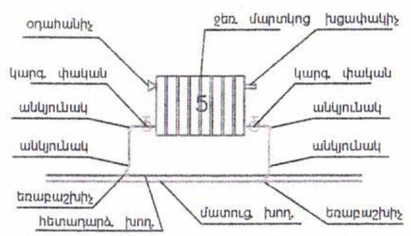

Տնօրեն	Գ. Եղիազարյան		<<22 Արարատի մարզի Մխչյանի միջնակարգ դպրոց>> ՊՈԱԿ-ի շենքի լոկալ ջեռուցման համակարգի կառուցման աշխատանքների նախագիծ			
Ճարտարագետ	Գ. Եղիազարյան					
Ճարտարապետ	Վ. [illegible]		Կառուցապատող <<Մխչյանի միջնակարգ դպրոց>> ՊՈԱԿ	Փուլ	Թերթ	Թերթեր
				Ա Ն	4	
Հարտարագետ	Հ. Սուքիասյան		Առաջին հարկի հատակագիծ /ջեռուցում/	<<Գ Վ ՇԻՆՆԱԽԱԳԻԾ>> ՍՊԸ		

ԵՐԿՐՈՐԴ ՀԱՐԿԻ ՀԱՏԱԿԱԳԻԾ / ՉԱՓԱԳՐՈՒԹՅՈՒՆ/

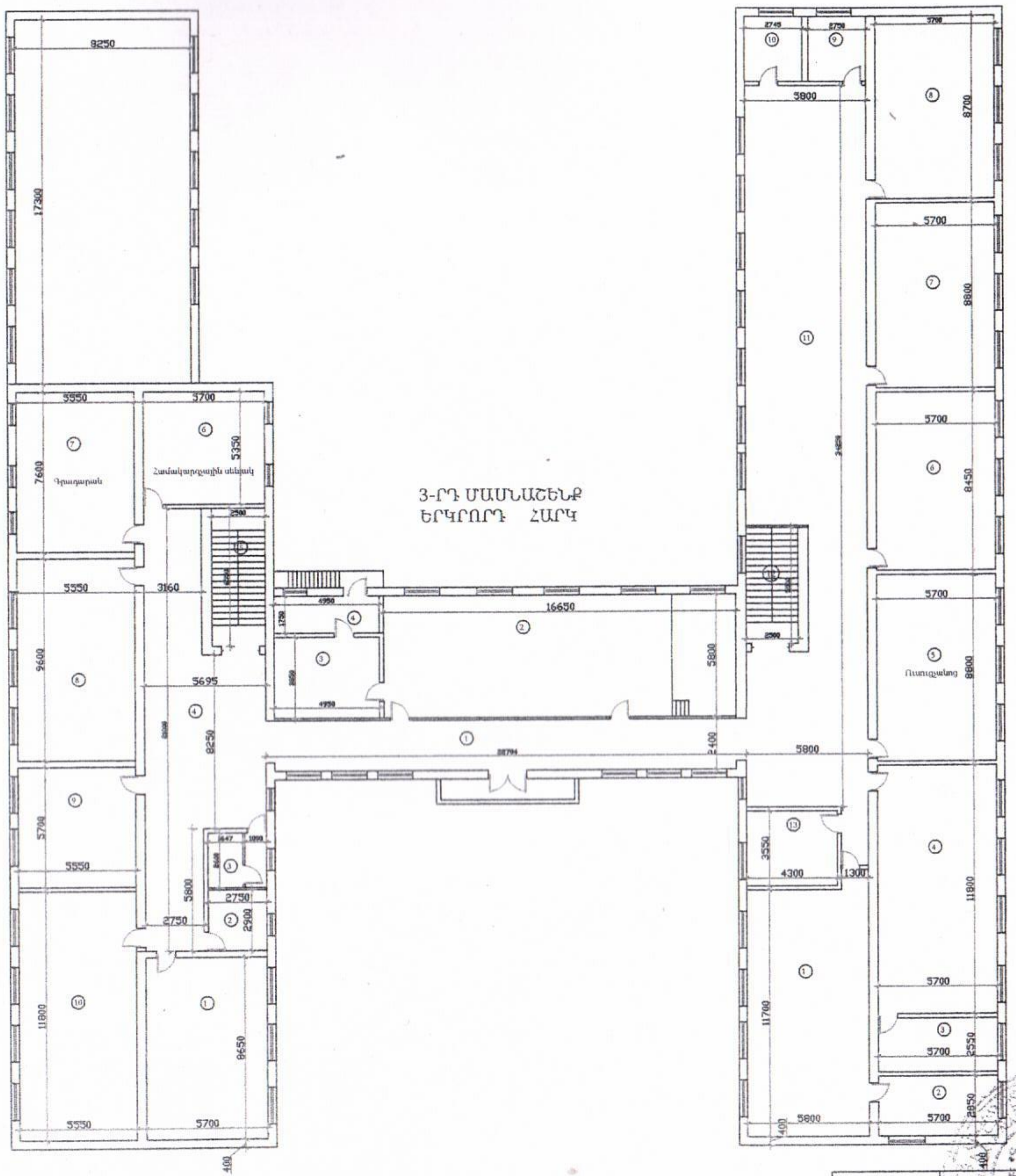

08414485
«ԱՐՄԱՆ-ԷՐԵՄ» ՍՊԸ
"АРМАН-ЭРЕМ" ООО
"ARMAN-EREM" LLC
ՓՈՐՁԱՔՆՆՈՒԹՅՈՒՆ

Տնօրեն	Գ. Երիազարյան	<<ՀՀ Արարատի մարզի Սիսի միջնակարգ դպրոց>> ՊՈԱԿ-ի շենքի լոկալ ջեռուցման համակարգի կառուցման աշխատանքների նախագիծ	
Ճարտարագետ	Գ. Երիազարյան		
Ճարտարապետ	Վ. Մանուկյան	Կառուցապատող <<Սիսի միջնակարգ դպրոց>> ՊՈԱԿ	Փուլ: Ա Ն; Թերթ: 5; Թերթեր:
Ճարտարագետ	Հ. Մովսիսյան	Երկրորդ հարկի հատակագիծ /չափագրություն/	<<Գ Վ ՇԻՆՆԱԽԱԳԻԾ>> Ս Պ Ը

ԵՐԿՐՈՐԴ ՀԱՐԿԻ ՀԱՏԱԿԱԳԻԾ /մակերեսներ/

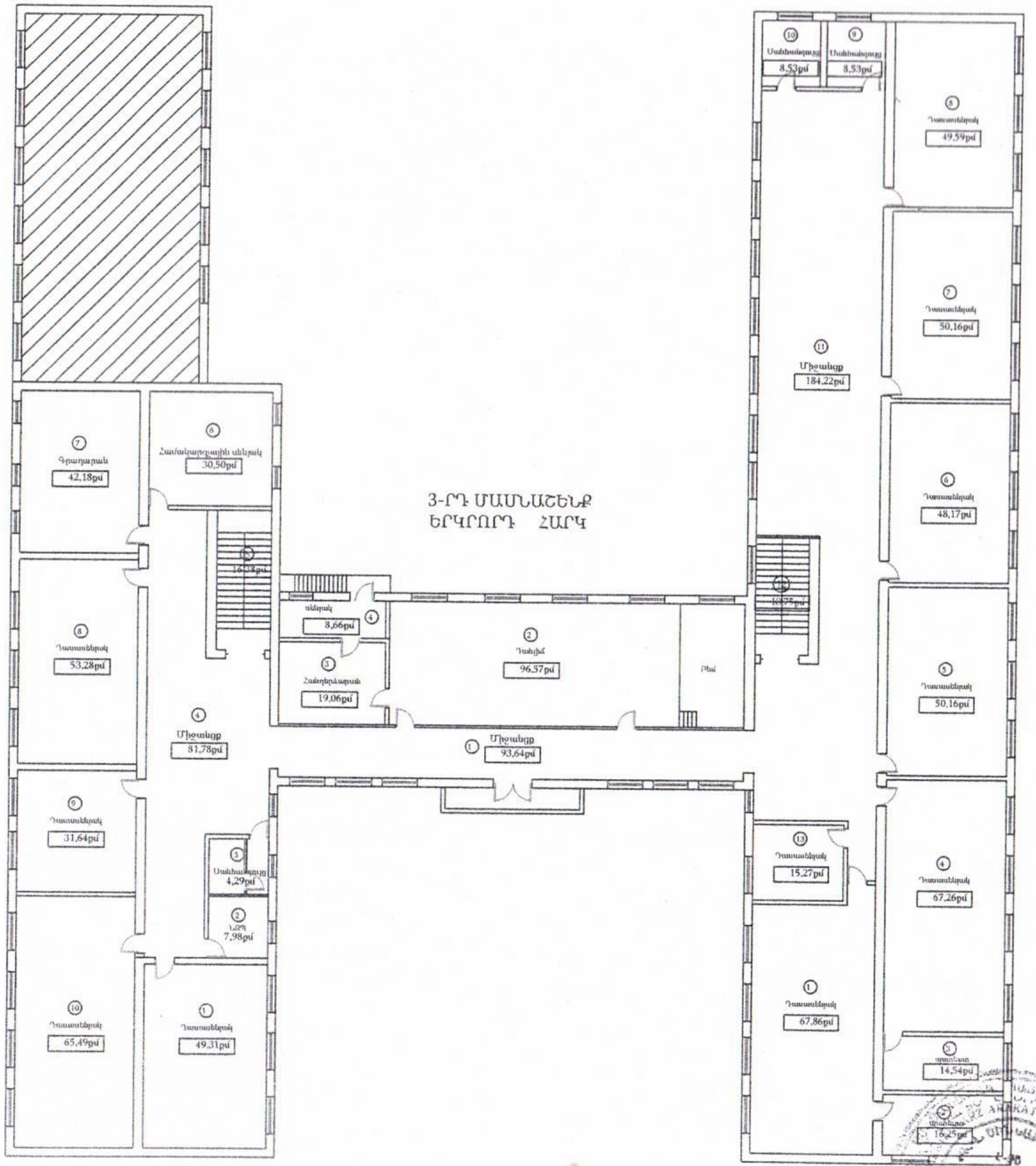

08414485
«ԱՐՄԱՆ-ԷՐԵՄ» ՍՊԸ
"АРМАН-ЭРЕМ" ООО
"ARMAN-EREM" LLC
ՓՈՐՁԱՔՆՆՈՒԹՅՈՒՆ

Տնօրեն	Գ. Եղիազարյան	<<22 Արարատի մարզի Մխչի միջնակարգ դպրոց>> ՊՈԱԿ-ի շենքի լրկալ ջեռուցման համակարգի կառուցման աշխատանքների նախագիծ			
Ճարտարագետ	Գ. Եղիազարյան				
Ճարտարագետ	Վ. Մանուկյան	Կառուցապատող <<Մխչի միջնակարգ դպրոց>> ՊՈԱԿ	Փուլ	Թերթ	Թերթեր
			Ա Ն	6	
Հ.արտարագետ	Հ. Սուքիասյան	Երկրորդ հարկի հատակագիծ /մակերեսներ/	<<Գ Վ ՇԻՆՆԱԽԱԳԻԾ>> Ս Պ Ը		

ԵՐԿՐՈՐԴ ՀԱՐԿԻ ՀԱՏԱԿԱԳԻԾ /մակերեսներ/

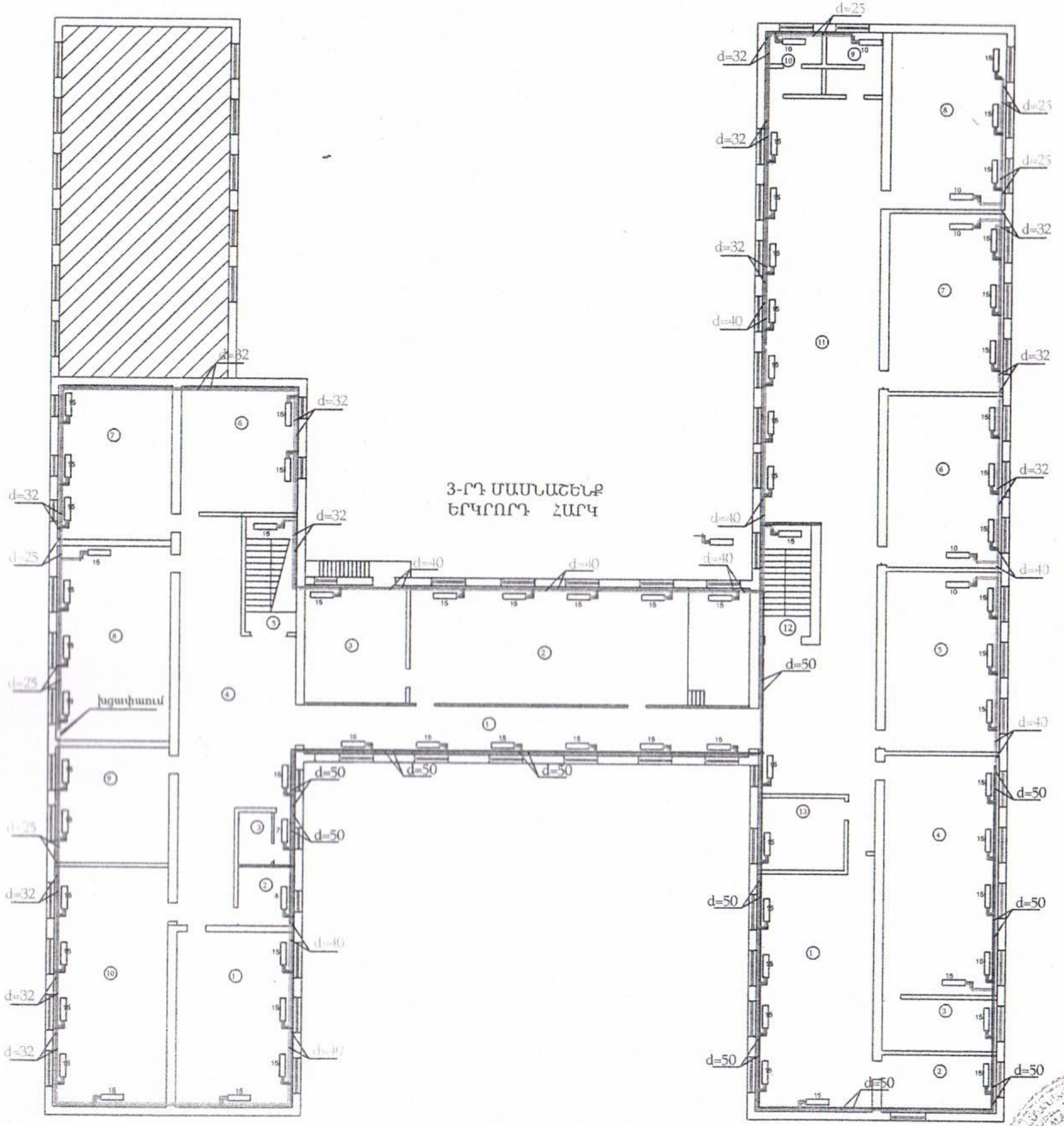

ՊԱՅՄԱՆԱԿԱՆ ՆՇԱՆՆԵՐ

d=20

d=25

d=32

d=40

d=50

d=63

08414485
«ԱՐՄԱՆ-ԷՐԵՄ» ՍՊԸ
"АРМАН-ЕРЕМ" ООО
"ARMAN-EREM" LLC
ՓՈՐՁԱՔՆՆՈՒԹՅՈՒՆ

ջեռուցման մարտկոցի հանգույց

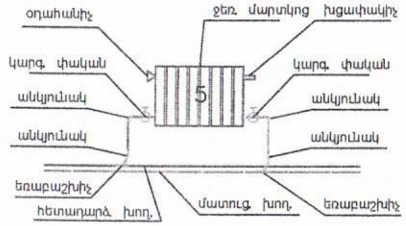

Տնօրեն	Գ. Երիցյանյանց	<<ՀՀ Արարատի մարզի Միսի միջնակարգ դպրոց>> ՊՈԱԿ-ի շենքի լոկալ ջեռուցման համակարգի կառուցման աշխատանքների նախագիծ			
Ճարտարագետ	Գ. Երիցյանյանց				
Ճարտարապետ	Վ. Մանյան	Կառուցապատող <<Միսի միջնակարգ դպրոց>> ՊՈԱԿ	Փուլ	Թերթ	Թերթեր
			Ա Ն	7	
Հարտարագետ	Հ.Մոսինյան	Երկրորդ հարկի հատակագիծ /ջեռուցում/	<<Գ. Վ. ՇԻՆՆԱԽԱԳԻԾ>> Ս Պ Ը		

ԵՐԿՐՈՐԴ ՀԱՐԿԻ ՀԱՏԱԿԱԳԻԾ /մակերեսներ/

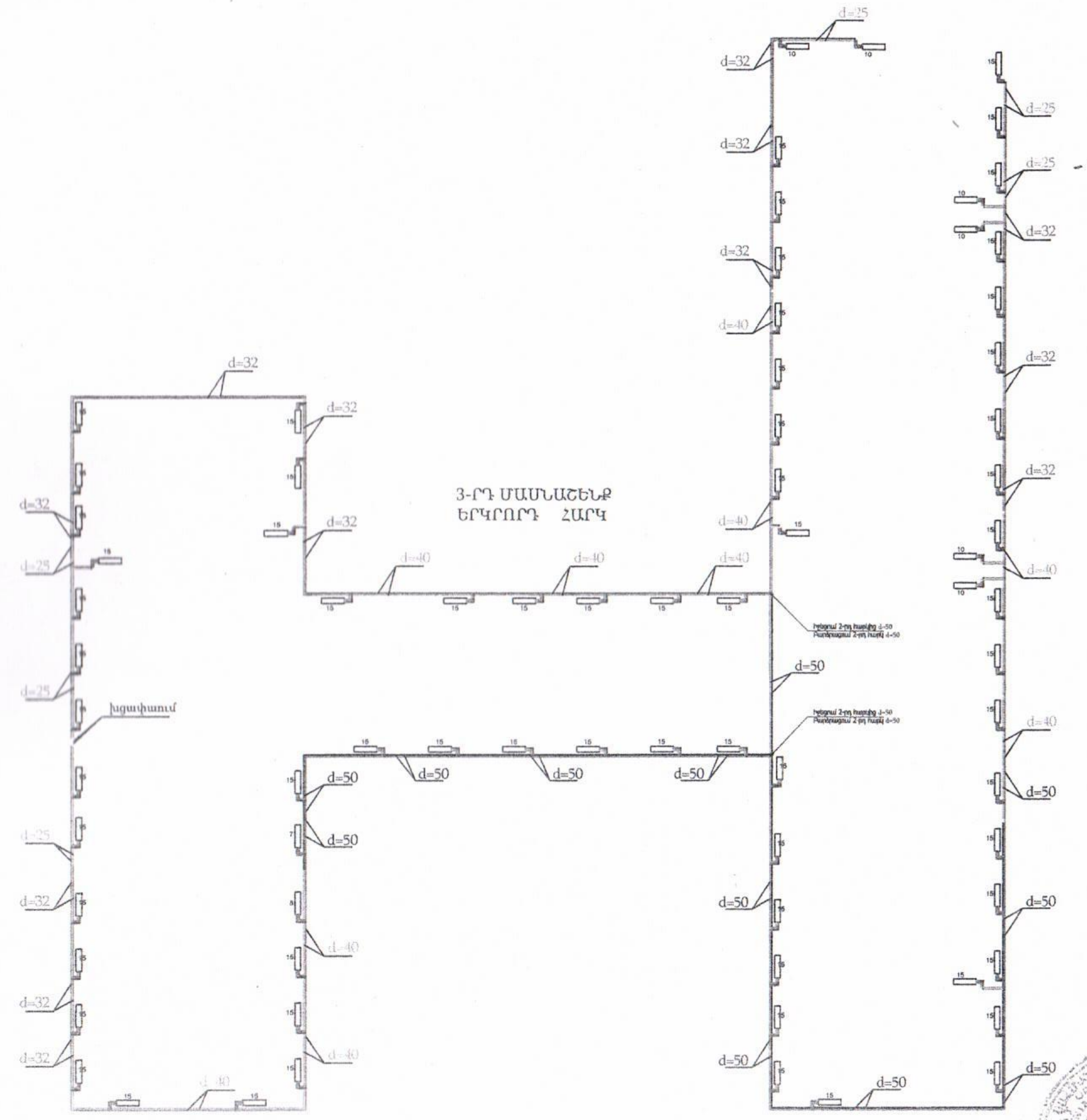

ՊԱՅՄԱՆԱԿԱՆ ՆՇԱՆՆԵՐ

d=20

d=25

d=32

d=40

d=50

d=63

08414485 «ԱՐՄԱՆ-ԷՐԵՄ» ՍՊԸ "АРМАН-ЭРЕМ" ООО "ARMAN-EREM" LLC ՓԲԸՉԱՔՆՆՈՒԹՅՈՒՆ

ջեռուցման մարտկոցի հանգույց

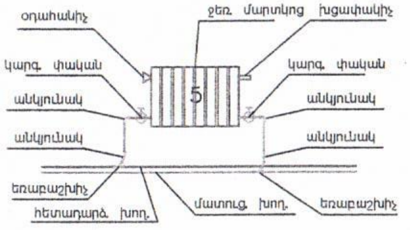

Տնօրեն	Գ. Եղիազարյան		<<ՀՀ Արարատի մարզի Մխի միջնակարգ դպրոց>> ՊՈԱԿ-ի շենքի լոկալ ջեռուցման համակարգի կառուցման աշխատանքների նախագիծ		
Ճարտարագետ	Գ. Եղիազարյան				
Ճարտարապետ	Վ. Մանուկյան		Կառուցապատող <<Մխի միջնակարգ դպրոց>> ՊՈԱԿ	Փուլ: Ա Ն	Թերթ: 8 / Թերթեր:
Ճարտարագետ	Հ. Մոկրյան		Երկրորդ հարկի հատակագիծ /ջեռուցում/	<<Գ. Վ. ՇԻՆՆԱԽԱԳԻԾ>> ՍՊԸ	

ՋԵՌՈՒՑՄԱՆ ՀԱՄԱԿԱՐԳԻ ՏԱՐԱԾԱԿԱՆ ԳԾԱՊԱՏԿԵՐ

ՊԱՅՄԱՆԱԿԱՆ ՆՇԱՆՆԵՐ

d=20

d=25

d=32

d=40

d=50

d=63

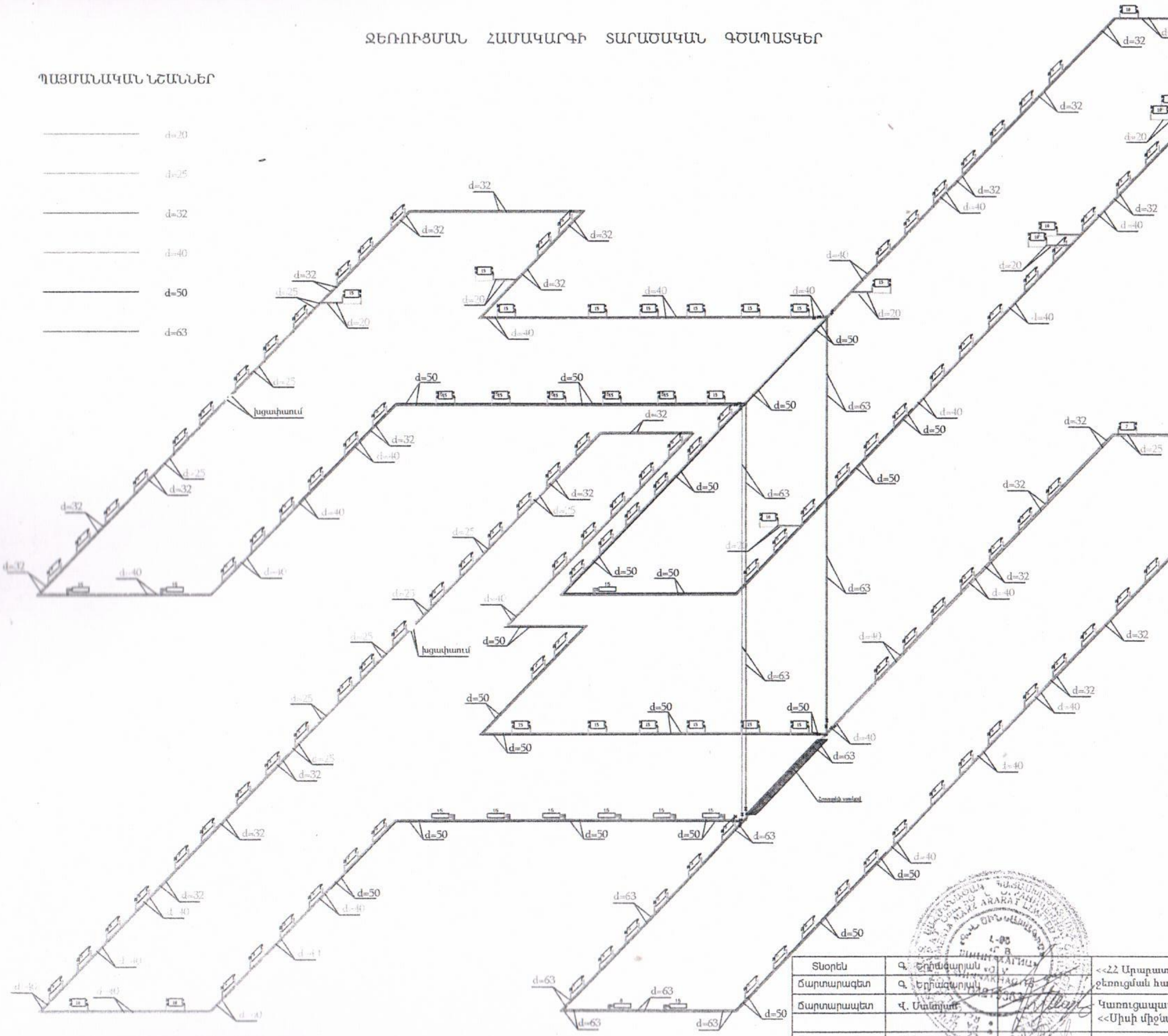

ջեռուցման մարտկոցի հանգույց

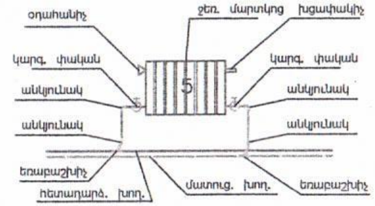

08414485
«ԱՐՄԱՆ-ԷՐԵՄ» ՍՊԸ
"ARMAN-EREM" OOO
"ARMAN-EREM" LLC
ՓՈՐՁԱԳԻՏՈՒԹՅՈՒՆ

Տնօրեն	Գ. Երիմզարյան		<<ՀՀ Արարատի մարզի Սիսի միջնակարգ դպրոց>> ՊՈԱԿ-ի շենքի լոկալ ջեռուցման համակարգի կառուցման աշխատանքների նախագիծ			
Ճարտարագետ	Գ. Երիմզարյան					
Ճարտարապետ	Վ. Մանոյան		Կառուցապատող <<Սիսի միջնակարգ դպրոց>> ՊՈԱԿ	Փուլ	Թերթ	Թերթեր
				Ա Ն	9	
Ճարտարագետ	Հ.Մուրադյան		Գազատարի տարածական գծապատկեր	<<Գ. Վ. ՇԻՆՆԱԽԱԳԻԾ>> Ս Պ Ը		

Ջ ԵՎ Օ ՀԻՄՆԱԿԱՆ ԼՐԱԿԱԶՄԻ ԱՇԽԱՏԱՆՔԱՅԻՆ ԳԾԱԳՐԵՐԻ ՑՈՒՑԱԿ

N Ը/Կ	ԱՆՎԱՆՈՒՄ	ԹԵՐԹ
1	ԸՆԴՀԱՆՈՒՐ ՏՎՅԱԼՆԵՐ, ԱՇԽԱՏԱՆՔՆԵՐԻ ԾԱՎԱԼԱԹԵՐԹ	ՋՕ-1
2	1-ԻՆ ՀԱՐԿԻ ՀԱՏԱԿԱԳԻԾ ՋԵՌՈՒՑՄԱՆ ԱՆՑԿԱՑՈՒՄՈՎ Մ1:100	ՋՕ-2
3	2-ՐԴ ՀԱՐԿԻ ՀԱՏԱԿԱԳԻԾ ՋԵՌՈՒՑՄԱՆ ԱՆՑԿԱՑՈՒՄՈՎ Մ1:100	ՋՕ-3
4	ՋԵՌՈՒՑՄԱՆ ՀԱՄԱԿԱՐԳԻ ՍԽԵՄԱՆԵՐ	ՋՕ-4,5
5	ԿԱԹՍԱՅԱՏՈՒՆ ՀԱՏԱԿԱԳԻԾ ԽՈՂՈՎԱԿԱՇԱՐԵՐՈՎ,ՍԽԵՄԱ Մ1:50	ՋՕ-6

ՋԵՌՈՒՑՈՒՄ

ՈՐՊԵՍ ՋԵՐՄԱՅԻՆ ՍՆՈՒՑՄԱՆ ԱՂԲՅՈՒՐ ՀԱՆԴԻՍԱՆՈՒՄ ԵՆ 1- ԻՆ ՀԱՐԿՈՒՄ ՏԵՂԱԴՐՎՈՂ 3 ՏՈՒՐԲՈ-ԿԱԹՍԱ: ԿԱԹՍԱՆԵՐԻՑ ՏՐՎՈՂ ՋԵՐՄԱՍՏԸ T1=85C, T2=60C :
ՈՐՊԵՍ ՋԵՌՈՒՑԻՉ ՍԱՐՔ ԸՆԴՈՒՆՎԱԾ ԵՆ ԱԼՅՈՒՄԻՆԵ ԲԱՐՁՐՈՐԱԿ ՄԱՐՏԿՈՑՆԵՐ :
ՆԱԽԱՏԵՍՎԱԾ Է ՆԵՐՔԻՆ ՄԱՏԱԿԱՐԱՐՈՒՄՈՎ, ԵՐԿԽՈՂՈՎԱԿԱՆԻ, ՓԱԿՈՒՂԱՅԻՆ ՀԱՄԱԿԱՐԳ: ՕԲՅԵԿՏԻ ՀԱՄԱՐ ՀԱՇՎԱՐԿԱՅԻՆ ԱՐՏԱՔԻՆ TU=-19C: ՋԵՌՈՒՑՄԱՆ ՍԱՐՔԵՐՆ ԸՆՏՐՎԱԾ ԵՎ ՀԱՇՎԱՐԿՎԱԾ ԵՆ ԸՍՏ h-500 ՄՄ ԵՎ N(Q)=150 ՎԱՏՏ (129.0 ԿԿ/Ժ) ՏՎՅԱԼՆԵՐԻ:
ԲՈԼՈՐ ՍԱՐՔԵՐԻ ԱՐԲԵՐԻՉՆԵՐԸ Ø20x3,4 ԵՆ:
ՋԵՌՈՒՑՄԱՆ ՀԱՄԱՐ ԿԻՐԱՌՎԱԾ ԵՆ « FD Plast,Moskva» ՖԻՐՄԱՅԻ ՊՈԼԻՊՐՈՊԻԼԵՆԵ ԽՈՂՈՎԱԿՆԵՐ:
ՕԴԸ ՀԱՄԱԿԱՐԳԵՐԻՑ ՀԵՌԱՑՎՈՒՄ Է ՄԱՐՏԿՈՑՆԵՐԻ ՎՐԱ ՏԵՂԱԴՐՎԱԾ ՕԴԱՅԻՆ-ՄԱԵՎՍԿԻ ՓԱԿԱՆՆԵՐՈՎ:ՃՅՈՒՂԱՎՈՐՈՒՄՆԵՐԻ ՎՐԱ ՏԵՂԱԴՐՎՈՒՄ ԵՆ ՊՈԼԻՊՐՈՊԻԼԵՆԱՅԻՆ ՓԱԿԱՆՆԵՐ ԵՎ ԽՈՒՔԱՇԻԿՆԵՐ:
ԲՈԼՈՐ ՍԱՐՔԵՐԻ ԱՐԲԵՐԻՉՆԵՐԻ ՎՐԱ ՏԵՂԱԴՐՎՈՒՄ ԵՆ ԱՆՋԱՏԻՉ ԵՎ ՋԵՐՄԱԿԱՐԳԱՎՈՐԻՉ ՓԱԿԱՆՆԵՐ:
ՄԱՅՐՈՒՂԱԳԾԵՐԸ ԱՆՑԿԱՑՎՈՒՄ ԵՆ i=0.003 ԹԵՔՈՒԹՅԱՄԲ ,ՀԱՏԱԿԻ ՎՐԱՅՈՎ, ԻՍԿ ԴՌՆԵՐԻ ՀԵՏ ՀԱՏՎՈՂ ՄԱՍԵՐՈՒՄ-ՀԱՏԱԿԻ ՏԱԿՈՎ, ՈՐՈՆՔ ՄԵԿՈՒՍԱՑՎՈՒՄ ԵՆ :
ԸՆԴՀԱՆՈՒՐ ՋԵՌՈՒՑՄԱՆ ԾԱԽՍԸ ԿԱԶՄՈՒՄ Է Q=173763,0ԿԿ/Ժ N=202.05.2ԿՏ/Ժ
ՈՒՍՏԻ ՏԵՂԱԴՐՈՒՄ ԵՆՔ 2 ՋԵՌՈՒՑԻՉ ՏՈՒՐԲՈ- ԿԱԹՍԱ 120.0ԿՎՏ/Ժ ՀԶՈՐՈՒԹՅԱՄԲ:

08414485
«ԱՐԱՐՏ-ԷՐԵՄ» ՍՊԸ
"APM... ЭРЕМ" ООО
"AR...-EREM" LLC
ՓՈՐՁԱԳԻՏՈՒԹՅՈՒՆ

ՊԱՅՄԱՆԱԿԱՆ ՆՇԱՆՆԵՐ

ՀԱՏԱԿԱԳԾՈՒՄ	ՍԽԵՄԱՅՈՒՄ	ՆՇԱՆՆԵՐԻ ԱՆՎԱՆՈՒՄԸ
—— T1 ——	—— T1 ——	ՋԵՌՈՒՑՄԱՆ ՀԱՄԱԿԱՐԳԻ ՄԱՏԱԿԱՐԱՐՈՂ ԽՈՂՈՎԱԿ
—— T2 ——	—— T2 ——	ՋԵՌՈՒՑՄԱՆ ՀԱՄԱԿԱՐԳԻ ՀԵՏԱԴԱՐՁ ԽՈՂՈՎԱԿ
—⋈—	—⋈—	ՄՈՒՖՏԱՅԻՆ, ԽՑԱՆԱՅԻՆ ՓԱԿԱՆ
i=0.003	i=0.003	ՋԵՐՄԱՅԻՆ ՄԱՅՐՈՒՂԱԳԾԵՐԻ ԹԵՔՈՒԹՅՈՒՆ
8	8	ՋԵՌՈՒՑԻՉ ՍԱՐՔ-ԱԼՅՈՒՄԻՆԵ ՄԱՐՏԿՈՑ
	8	ՋԵՐՄԱԿԱՐԳԱՎՈՐԻՉ, ԿՐԱՆ. ԿԱՐԳ-Ն, ՕԴԱՀԵՌԱՑՄԱՆ ՓԱԿԱՆՆԵՐ ՋԵՌ-Ի ՎՐԱ
P150,	P150,	ԱՐՏԱԾՄԱՆ ՃԱՂԱՎԱՆԴԱԿ

ՋԵՌՈՒՑՈՒՄ

N N Ը/Կ	ԱՆՎԱՆՈՒՄԸ	ՉԱՓ	ՉԱՓՄԱՆ ՄԻԱՎՈՐ	ՔԱՆԱԿ	ԾԱՆՈԹ-Ն
1	2	3	4	5	6
1	ՋԵՌՈՒՑԻՉ ՍԱՐՔ-ԱԼՅՈՒՄԻՆԵ ՄԱՐՏԿՈՑ	h-500 150վտտ	ՍԵԿՑԻԱ	2168	
2	ՊՈԼԻՊՐՈՊԻԼԵՆԵ ԽՈՂՈՎԱԿ	Ø20x3,4	ԳՄ	74.0	
3	ՊՈԼԻՊՐՈՊԻԼԵՆԵ ԽՈՂՈՎԱԿ	Ø25x4,2	ԳՄ	160.0	
4	ՊՈԼԻՊՐՈՊԻԼԵՆԵ ԽՈՂՈՎԱԿ	Ø32x5,4 / Ø40x6,7	ԳՄ	280 / 360.0	
5	ՊՈԼԻՊՐՈՊԻԼԵՆԵ ԽՈՂՈՎԱԿ	Ø50x8,4	ԳՄ	380.0	
6	ՊՈԼԻՊՐՈՊԻԼԵՆԵ ԽՈՂՈՎԱԿ	Ø63x8.9	ԳՄ	146.0	
7	ՊՈԼԻՊՐՈՊԻԼԵՆԵ ԽՈՂՈՎԱԿ	Ø75x12.5	ԳՄ	16.0	
8	ՊՈԼԻՊՐՈՊԻԼԵՆԵ ԽՈՂՈՎԱԿ	Ø20x3.5	ԳՄ	4.0	ՄԵԿՈՒՍԱՑՎԱԾ
9	ՊՈԼԻՊՐՈՊԻԼԵՆԵ ԽՈՂՈՎԱԿ	Ø25x4.2	ԳՄ	6.0	ՄԵԿՈՒՍԱՑՎԱԾ
10	ՊՈԼԻՊՐՈՊԻԼԵՆԵ ԽՈՂՈՎԱԿ	Ø63x8.9	ԳՄ	16.0	ՄԵԿՈՒՍԱՑՎԱԾ
11	ՑԱՆՑԻ ՓՈՐՁԱՐԿՈՒՄ		ԳՄ	1364.0	
12	ՓԱԿԱՆ ՋԵՐՄԱԿԱՐԳԱՎՈՐԻՉ ՍԱՐՔԻ ՄՈՏ		ՀԱՏ	155	
13	ԴԱՏԱՐԿՄԱՆ ՓԱԿԱՆ	Ø40	ՀԱՏ	2	
14	ՕԴԻ ԲԱՑԹՈՂՄԱՆ ՓԱԿԱՆ - ՄԱՅԵՎՍԿԻ	Ø15	ՀԱՏ	155	
15	ՋԵՌՈՒՑԻՉ ՍԱՐՔԵՐԻ ՄԻԱՑՄԱՆ ԿԵՌԵՐ		ՀԱՏ	310	
16	ՊՈԼԻՊՐՈՊԻԼԵՆԵ ՓԱԿԱՆ	Ø15 / Ø32	ՀԱՏ	155 / 10	
17	ՊՈԼԻՊՐՈՊԻԼԵՆԵ ՓԱԿԱՆ	Ø40 / Ø50	ՀԱՏ	8 / 2	
18	ԽՈՂՈՎԱԿՆԵՐԻ ԱՄՐԱՑՄԱՆ ԿԵՌԻԿՆԵՐ	Ø20x3,5-Ø75x12.5	ՀԱՏ	1400	
19	ԱՆՑՔԵՐԻ ԲԱՑՈՒՄ ՊԱՏԵՐՈՒՄ	ՄԻՆՉԵՎ Ø500	ՀԱՏ	18	
20	ԱՆՑՔԵՐԻ ԲԱՑՈՒՄ ՄԻՋՆԱՊԱՏԵՐՈՒՄ	ՄԻՆՉԵՎ Ø100	ՀԱՏ	46	
21	ԱՆՑՔԵՐԻ ԲԱՑՈՒՄ ԾԱԾԿԵՐՈՒՄ	ՄԻՆՉԵՎØ100	ՀԱՏ	4	
22					

Տնօրեն	Յ. Երիցյան	<<22 Արարատի մարզի Միսի միջնակարգ դպրոց>> ՊՈԱԿ-ի շենքի լռկալ ջեռուցման համակարգի կառուցման աշխատանքների նախագիծ		
Ճարտարագետ	Գ. Երիցյան			
Ճարտարապետ	Վ. Մամյան	Կառուցապատող <<Միսի միջնակարգ դպրոց>> ՊՈԱԿ	Փուլ: Ա Ն	Թերթ: 10 / Թերթեր
Ճարտարագետ	Հ. Մուրադյան	Ջեռուցման համակարգի մասնագրեր	<<Գ. Վ. ՇԻՆՆԱԽԱԳԻԾ>> Ս Պ Ը	

ԿԱԹՍԱՆԵՐԻ ՀԱՆԳՈՒՅՑ

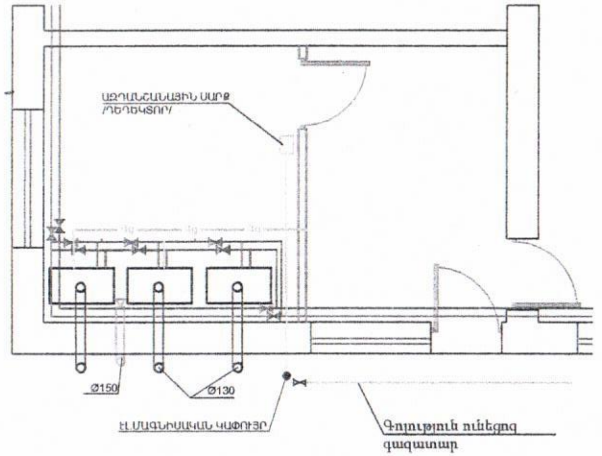

ՊԱՅՄԱՆԱԿԱՆ ՆՇԱՆՆԵՐ

T_1	ՋԵՌՈՒՑՄԱՆ ՀԱՄԱԿԱՐԳԻ ՄԱՏԱԿԱՐԱՐՈՂ ԽՈՂՈՎԱԿ
T_2	ՋԵՌՈՒՑՄԱՆ ՀԱՄԱԿԱՐԳԻ ՀԵՏԱԴԱՐՁ ԽՈՂՈՎԱԿ
Ջ	ՋՐԱՏԱՐ ԽՈՂՈՎԱԿ
Գg	ՑԱԾՐ ՃՆՇՄԱՆ ԳԱԶԱՏԱՐ
	ՓԱԿԱՆ
	ՀԵՏԱԴԱՐՁ ՓԱԿԱՆ
n	ԴԱՏԱՐԿՄԱՆ ԽՈՂՈՎԱԿ
1	ՍԱՐՔԱՎՈՐՈՒՄՆԵՐԻ ՀԱՄԱՐՆԵՐ
P150,	ԱՐՏԱԾՄԱՆ ՃԱՂԱՎԱՆԴԱԿ

ԿԱԹՍԱՆԵՐԻ ՀԱՆԳՈՒՅՑ
ՍԽԵՄԱ

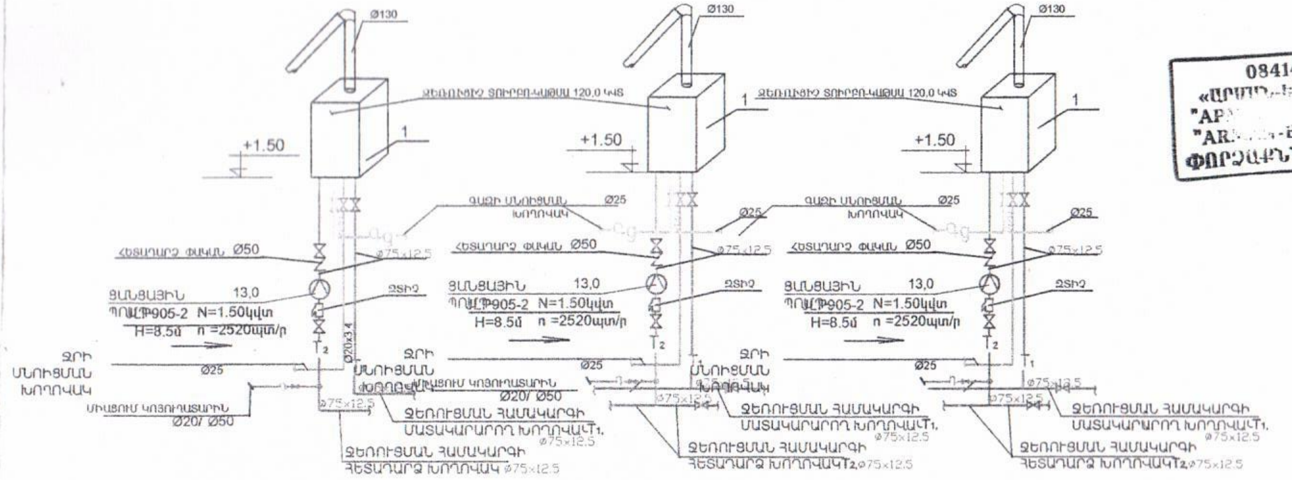

ԿԱԹՍԱՅԱՏԱՆ ՍԱՐՔԱՎՈՐՈՒՄՆԵՐԻ ՄԱՍՆԱԳԻՐ

N	Ստանդարտ ՄԱԿՆԻՇ	ԱՆՎԱՆՈՒՄԸ	ԲՆՈՒԹԱԳԻՐ ՉԱՓ	ՉԱՓԻ ՄԻԱՎՈՐ	ՔԱՆԱԿ
1	2	3	4	5	6
	ԿԱԹՍԱՅԱՏԱՆ ՍԱՐՔԱՎՈՐՈՒՄՆԵՐ				
1	Rendamax	Ջրատաքացուցիչ կաթսա N=120կվ/ժ	Q=103200կկ/ժ	լրակազմ	3
2	ÄÀÂ	Շրջանառու պոմպ JLP905-2 G=13,0մ³/ժ H=8.5մ էլ.շարժ.	N=1.50կվտ n =2520պտ/ր	հատ	3
3		Ջրի մշակման էլեկտրամագնիսական սարք	AMO -25-Y4	հատ	1
4		Փական դատարկման	d=15	հատ	2
5		Ծխնելույզ	D=130	գմ	5.0
6		Օդատար ցինկապատ պողպատից	D=150	գմ	1.50
7		Ճաղավանդակ	P150,	հատ	1

ԿԱԹՍԱՅԱՏԱՆ ՄՈՆՏԱԺԱՅԻՆ ԱՇԽԱՏԱՆՔՆԵՐ

N	Ստանդարտ ՄԱԿՆԻՇ	ԱՆՎԱՆՈՒՄԸ	ԲՆՈՒԹԱԳԻՐ ՉԱՓ	ՉԱՓԻ ՄԻԱՎՈՐ	ՔԱՆԱԿ
1	2	3	4	5	6
1		Պոլիպրոպիլենե խողովակ մեկուսացումով	Ø75x12.5	գմ	8.0
2		Պոլիպրոպիլենե խողովակ մեկուսացումով	Ø32x5.4	գմ	2.0
3		Նույնը	Ø25x4,2	գմ	4.0
4		Համակարգի փորձարկում		գմ	14.0
5		Փական թիթեռնիկավոր	d=50	հատ	8
6		Փական թիթեռնիկավոր	d=25	հատ	4
7		Փական թիթեռնիկավոր	d=20	հատ	4
8		Հետադարձ փական	Ø50	հատ	2
9		Ճնշումաչափ	Ø15	հատ	2
10		Կոյուղու պլաստմասե խողովակ	d=50	գմ	5.0

08414485
«ԱՐԱՐԱՏ-ԷՐԵՄ» ՍՊԸ
"АР... " ООО
"AR...-EREM" LLC
ՓՈՐՁԱԳԻՏՈՒԹՅՈՒՆ

ԳԱԶԱՄԱՏԱԿԱՐԱՐՄԱՆ ՄԱՍՆԱԳԻՐ

N	ԱՆՎԱՆՈՒՄԸ	ԲՆՈՒԹԱԳԻՐ ՉԱՓ	ՉԱՓԻ ՄԻԱՎՈՐ	ՔԱՆԱԿ
1	ԳԱԶԱՅԻՆ ՊՈՂՊԱՏՅԱ ԱՆԿԱՐ ԽՈՂՈՎԱԿՆԵՐԻ ՏԵՂԱԴՐՈՒՄ	Ø32	ԳՄ	4.0
2	ԳԱԶԱՅԻՆ ՊՈՂՊԱՏՅԱ ԱՆԿԱՐ ԽՈՂՈՎԱԿՆԵՐԻ ՏԵՂԱԴՐՈՒՄ	Ø25	ԳՄ	5,0
3	ԳՆԴԻԿԱՎՈՐ ՓԱԿԱՆ	Ø32	ԳՄ	1
4	ԳՆԴԻԿԱՎՈՐ ՓԱԿԱՆ	Ø25	ՀԱՏ	2
5	ԳԱԶԱՏԱՐԻ ՊՆԵՎՄԱՏԻԿ ՓՈՐՁԱՐԿՈՒՄ		ԳՄ	9.0
6	ԷԼ.ՄԱԳՆԻՍԱԿԱՆ ԿԱՓՈՒՅՐ	Ø20	ՀԱՏ	1
	ԱԶԴԱՆՇԱՆԱՅԻՆ ՍԱՐՔ/ԴԵՏԵԿՏՈՐ		ՀԱՏ	1

Տնօրեն	Գ. Եղիազարյան		<<22 Արարատի մարզի Մխի միջնակարգ դպրոց>> ՊՈԱԿ-ի շենքի լոկալ ջեռուցման համակարգի կառուցման աշխատանքների նախագիծ			
Ճարտարագետ	Գ. Եղիազարյան (ՍՊ 19313)					
Ճարտարապետ	Վ. Սանոյան		Կառուցապատող <<Մխի միջնակարգ դպրոց>> ՊՈԱԿ	Փուլ	Թերթ	Թերթեր
				Ա Ն	11	
Ճարտարագետ	Հ. Մուրադյան		Կաթսայատան սխեմա	<<Գ. Վ. ՇԻՆՆԱԽԱԳԻԾ>> ՍՊԸ		

Կնիք: «Գ. Վ. ՇԻՆՆԱԽԱԳԻԾ» ... 1-05 ... ШИННАХАГИЦ ... SHINNAKHAGITS

ՀԱՅԱՍՏԱՆԻ ՀԱՆՐԱՊԵՏՈՒԹՅԱՆ
ՔԱՂԱՔԱՇԻՆՈՒԹՅԱՆ ԿՈՄԻՏԵ

ԼԻՑԵՆԶԻԱ

ՔՊԼ 16998

(լիցենզիայի համարը)

ՔԱՂԱՔԱՇԻՆԱԿԱՆ ՓԱՍՏԱԹՂԹԵՐԻ ԻՆԺԵՆԵՐԱԿԱՆ ԲԱԺԻՆՆԵՐԻ ՄՇԱԿՄԱՆ (ԲԱՑԱՌՈՒԹՅԱՄԲ ԿՈՆՍՏՐՈՒԿՏՈՐԱԿԱՆ ՄԱՍԻ, ԻՆՉՊԵՍ ՆԱԵՎ ՇԻՆԱՐԱՐՈՒԹՅԱՆ ԹՈՒՅԼՏՎՈՒԹՅՈՒՆ ՉՊԱՀԱՆՋՈՂ ԱՇԽԱՏԱՆՔՆԵՐԻ) ԳՈՐԾՈՒՆԵՈՒԹՅԱՆ

(գործունեության տեսակը)

Տրված է « 7 ՄԱՐՏԻ 2019թ. » « Գ.Վ.ՇԻՆՆԱԽԱԳԻԾ » ՍՊԸ ԱՐԱՐԱՏ, ՄՐԳԱՎԱՆ

(լիցենզիան տալու ամսաթիվը, իրավաբանական անձի անվանումն ու գտնվելու վայրը
իսկ անհատ ձեռնարկատիրոջ համար ազգանունը, անունն ու բնակության վայրը)

Գործողության ժամկետը՝ ԱՆԺԱՄԿԵՏ

ՀՀ ՔԱՂԱՔԱՇԻՆՈՒԹՅԱՆ ԿՈՄԻՏԵԻ ՆԱԽԱԳԱՀ՝ /

(ստորագրություն)
Կ.Տ.

Ա. ԴՈՒԼԱՐՅԱՆ
(անուն, ազգանուն)

«Գ.Վ. ՇԻՆՆԱԽԱԳԻԾ» G.V. SHINNAKHAGITS 04218363

ՀԱՅԱՍՏԱՆԻ ՀԱՆՐԱՊԵՏՈՒԹՅԱՆ

ՔԱՂԱՔԱՇԻՆՈՒԹՅԱՆ ԿՈՄԻՏԵ

Լ Ի Ց Ե Ն Զ Ի Ա Յ Ի   Ն Ե Ր Դ Ի Ր

ՔՊԼ N 16998 - 1

(լիցենզիայի և ներդիրի համարները)

« Գ.Վ. ՇԻՆՆԱԽԱԳԻԾ » ՍՊԸ

(կազմակերպության անվանումը և ծառայության անձնագրային տվյալները)

ՍԱՄՎԵԼ ՎԱԶԳԵՆԻ ԵԴԻԿՅԱՆ AK0670010

(կազմակերպության անվանումը և ծառայության անձնագրային տվյալները)

ԲՆԱԿԵԼԻ, ՀԱՍԱՐԱԿԱԿԱՆ, ԱՐՏԱԴՐԱԿԱՆ ՇԵՆՔԵՐԻ ԵՎ ՇԻՆՈՒԹՅՈՒՆՆԵՐԻ ՆԱԽԱԳԾԱՅԻՆ ՓԱՍՏԱԹՂԹԵՐԻ ԷԼԵԿՏՐԱՄԱՏԱԿԱՐԱՐՄԱՆ, ԷԼԵԿՏՐԱԼՈՒՍԱՎՈՐՄԱՆ ՆԵՐՔԻՆ ԵՎ ԱՐՏԱՔԻՆ ՑԱՆՑԵՐ

(գործունեության տեսակը)

22. 03. 2019թ.

(տալու ամսաթիվը)

ԳՈՐԾՈՒՆԵՈՒԹՅԱՆ ԺԱՄԿԵՏԸ՝ ԱՆԺԱՄԿԵՏ

ՀՀ ՔԱՂԱՔԱՇԻՆՈՒԹՅԱՆ
ԿՈՄԻՏԵԻ ՆԱԽԱԳԱՀ

(ստորագրությունը)

Վ. ՎԵՐՄԻՇՅԱՆ

(անուն ազգանունը)

Ներդիրը վավերական է լիցենզիայի առկայության դեպքում։

ՀԱՅԱՍՏԱՆԻ ՀԱՆՐԱՊԵՏՈՒԹՅԱՆ
ՔԱՂԱՔԱՇԻՆՈՒԹՅԱՆ ԿՈՄԻՏԵ

ԼԻՑԵՆԶԻԱ

ՔՊԼ 16998

(լիցենզիայի համարը)

ՔԱՂԱՔԱՇԻՆԱԿԱՆ ՓԱՍՏԱԹՂԹԵՐԻ ԻՆԺԵՆԵՐԱԿԱՆ ԲԱԺԻՆՆԵՐԻ ՄՇԱԿՄԱՆ (ԲԱՑԱՌՈՒԹՅԱՄԲ ԿՈՆՍՏՐՈՒԿՏՈՐԱԿԱՆ ՄԱՍԻ, ԻՆՉՊԵՍ ՆԱԵՎ ՇԻՆԱՐԱՐՈՒԹՅԱՆ ԹՈՒՅԼՏՎՈՒԹՅՈՒՆ ՉՊԱՀԱՆՋՈՂ ԱՇԽԱՏԱՆՔՆԵՐԻ) ԳՈՐԾՈՒՆԵՈՒԹՅԱՆ

(գործունեության տեսակը)

Տրված է « 7 ՄԱՐՏԻ 2019թ.» « Գ.Վ.ՇԻՆՆԱԽԱԳԻԾ » ՍՊԸ ԱՐԱՐԱՏ, ՄՐԳԱՎԱՆ

(լիցենզիան տալու ամսաթիվը, իրավաբանական անձի անվանումն ու գտնվելու վայրը
իսկ անհատ ձեռնարկատիրոջ համար ազգանունը, անունն ու բնակության վայրը)

Գործողության ժամկետը՝ ԱՆԺԱՄԿԵՏ

ՀՀ ՔԱՂԱՔԱՇԻՆՈՒԹՅԱՆ ԿՈՄԻՏԵԻ ՆԱԽԱԳԱՀ՝

(ստորագրություն)

Կ.Տ.

Ա. ԴՈՒԼԱՐՅԱՆ
(անուն, ազգանուն)

Լ-05 «Գ.Վ. ՇԻՆՆԱԽԱԳԻԾ» «G.V. SHINNAKHAGITS» 04219363

ՀԱՅԱՍՏԱՆԻ ՀԱՆՐԱՊԵՏՈՒԹՅԱՆ

ՔԱՂԱՔԱՇԻՆՈՒԹՅԱՆ ԿՈՄԻՏԵ

Լ Ի Ց Ե Ն Զ Ի Ա Յ Ի   Ն Ե Ր Դ Ի Ր

ՔՊԼ N 16998 - 2

(լիցենզիայի և ներդիրի համարները)

« Գ.Վ. ՇԻՆՆԱԽԱԳԻԾ » ՍՊԸ

(կազմակերպության անվանումը և ծառայողի անձնագրային տվյալները)

ԳՈՀԱՐ ՎԱԼԵՐԻԿԻ ԽԱՉԱՏՐՅԱՆ 005454459

(կազմակերպության անվանումը և ծառայողի անձնագրային տվյալները)

ԲՆԱԿԵԼԻ, ՀԱՍԱՐԱԿԱԿԱՆ, ԱՐՏԱԴՐԱԿԱՆ ՇԵՆՔԵՐԻ ՈՒ ՇԻՆՈՒԹՅՈՒՆՆԵՐԻ ՆԱԽԱԳԾԱՅԻՆ ՓԱՍՏԱԹՂԹԵՐԻ ՋՐԱՄԱՏԱԿԱՐԱՐՄԱՆ ԵՎ ՋՐԱՀԵՌԱՑՄԱՆ ՆԵՐՔԻՆ ԵՎ ԱՐՏԱՔԻՆ ՑԱՆՑԵՐ

(գործունեության տեսակը)

12. 04. 2019թ.

(տրման ամսաթիվը)

ԳՈՐԾՈՒՆԵՈՒԹՅԱՆ ԺԱՄԿԵՏԸ՝ ԱՆԺԱՄԿԵՏ

ՀՀ ՔԱՂԱՔԱՇԻՆՈՒԹՅԱՆ ԿՈՄԻՏԵԻ ՆԱԽԱԳԱՀ

(ստորագրությունը)

Կ.Տ.

Վ. ՎԵՐՄԻՇՅԱՆ

(անուն, ազգանուն)

Ներդիրը համարվում է լիցենզիայի անբաժանելի մասը